Tenda

sua próxima conquista

Book de Investimento

Regional: CE

Projeto: Essence Caucaia I, II e III (Terreno 710)

Data Comitê: 28/11/2025

Comitê ao vivo – 28/11/25

Nome	Essence Caucaia - Investimento	Observação - Essence Caucaia
Fabricio Quesiti Arrivabene	Aprovado	ok
Alejandro Octavio Abiusi	Aprovado	ok
Luiz Mauricio de Garcia Paula	Aprovado	ok
Renan Barbosa Sanches	Discutir em Comitê	1) o fato de ser um terreno foreiro não atrapalha o lançamento em 12 meses conforme previsto na viabilidade (imaginei q terrenos nessa condição exigissem mais tempo para aprovação) 2) detalhar se o uso da tipologia se fortaleza desrespeita alguma lei vigente ou se apenas há omissão de quais parâmetros de cômodo devem ser utilizados
Alexandre Regis de Oliveira	Aprovado	ok
Andre Luis Menegazzo Padilha	Aprovado	ok
Amanda da Silva Bezerra	Aprovado	ok
Rodrigo Osmo	Discutir em Comitê	(1) Se entendi corretamente, os lançamentos subsequentes poderiam ser em até 16 meses dos predecessores (13 meses para ECV + 3 para lcto). Seria isso?; (2) Podemos desistir das Fases 2 e 3 sem penalidade?; (3) Temos a LI por fase (para ver se a F1 para de pé stand alone)?

Questionamento Comitê Virtual – Renan Barbosa Sanches

1) **o fato de ser um terreno foreiro não atrapalha o lançamento em 12 meses conforme previsto na viabilidade (imaginei q terrenos nessa condição exigissem mais tempo para aprovação).**

Por se tratar de terreno foreiro ao Município e não terreno de marinha, entendemos ser factível o resgate da Enfiteuse em até 12m.

Nesse caso em específico, a despeito de constar na matrícula a informação da Enfiteuse, nem o Cartório de Imóveis, nem o Município possuem documento que comprove a constituição desse direito. Por essa razão, os vendedores propuseram ação judicial com o objetivo de ser declarado o cancelamento da Enfiteuse.

Vale ressaltar que não há litigio entre as partes envolvidas no processo, o que traciona uma decisão judicial mais rápida, pelo que entendemos ser factível a resolução da questão no prazo previsto. No entanto, por se tratar do Judiciário, não é possível assegurar com 100% de certeza. A Tenda está protegido contratualmente quanto a isso, cabendo à vendedora resolver a Enfiteuse até março de 26. Se nessa data não tiver resolução, os prazos contratuais serão suspensos em benefício da Tenda.

Em paralelo, também estamos buscando alternativas para antecipar o desfecho do tema, refazendo o histórico da cadeia dominial do imóvel, inclusive até o Município de Fortaleza, a fim de que seja possível resolver a Enfiteuse perante o RGI.

Por fim, o fato de ser foreiro ao Município não impede o avanço das demais frentes de legalização e aprovação de projeto, que seguirão em paralelo sem prejuízo ao cronograma.

2) detalhar se o uso da tipologia se fortaleza desrespeita alguma lei vigente ou se apenas há omissão de quais parâmetros de cômodo devem ser utilizados.

R – Sim. O projeto não atende ao Anexo I da Lei nº 64/2019 (LUOS) quanto às dimensões mínimas e diâmetro de quarto, sala e cozinha. Contudo, esse requisito foi superado pela **LC nº 104/2022**, que em seu **art. 6º, §1º** condiciona a emissão do alvará apenas ao cumprimento dos **indicadores urbanos relevantes**, e não das dimensões dos ambientes.

O **art. 18 da LC nº 104/2022** define taxativamente esses indicadores, que incluem: altura máxima, dimensão mínima do lote, IA, TO, TP, afastamentos, fração do lote, zoneamento, vagas, diretrizes de aeródromo e áreas tombadas. **Dimensões internas de cômodos não estão entre eles**, logo, não constituem parâmetro condicionante para aprovação quando atendidas as normas técnicas.

Ainda, o **art. 82** reforça que, quando não forem possíveis soluções arquitetônicas, os compartimentos devem apenas assegurar condições adequadas conforme **normas técnicas oficiais (ABNT)** — o que afasta a exigência de metragem mínima prevista no Anexo I. Esse entendimento é **coerente com a consulta formal realizada à Prefeitura**, que confirmou que a análise se limita aos indicadores do art. 18, e também com o **comportamento de mercado**, já que Direcional, Victa e Canopus aprovaram tipologias sem atendimento às dimensões mínimas pós-LC 104/2022.

Conclusão: Com base na legislação vigente, na posição formal do município e na prática da concorrência, **é possível utilizar a tipologia atual (Fortaleza) em Caucaia**, sem necessidade de obedecer às dimensões do Anexo I da LC nº 64/2019.

Comitê ao vivo – 28/11/25

Questionamento Comitê Virtual – Rodrigo Osmo

(1) Se entendi corretamente, os lançamentos subsequentes poderiam ser em até 16 meses dos predecessores (13 meses para ECV + 3 para lcto). Seria isso?;

R - Isso. A PVC prevê que as escrituras dos imóveis 02 e 03 serão em até 13 meses ou 80% das vendas (o que ocorrer primeiro) do condomínio anterior e o lançamento dos condomínios em até 3 meses das respectivas escrituras.

(2) Podemos desistir das Fases 2 e 3 sem penalidade?;

R - Sim. As condições resolutivas se aplicam a cada empreendimento. Ou seja, caso seja verificado algum impeditivo no andamento do licenciamento do empreendimento poderemos desistir do respectivo negócio.

(3) Temos a LI por fase (para ver se a F1 para de pé stand alone)?

R - Sim. Segue abaixo os financeiros da VF considerando apenas o 1º condomínio.

Comparativo dos Estudos - Primeiro Condominio	Régua	BP - 2025	Atual
Data Estudo:			novembro-25
Lançamento:			dezembro-26
Uhs:			500
Preço Nominal:			199.476
Preço Raso:			181.709
Preço Nominal Inflacionado:			213.551
Preço Raso Inflacionado:			194.561
Renda Média:			2.742
RET Médio:			1,8%
% em RET 1%:			74,5%
Ato:			0,9
FGTS:			0,9
VSO:			38
VSO2:			38
ITBI/Emol. Inf (Unit)[2]:			6.528
Avaliação:			207.372
Cond. Financiamento:			96,5%
Subsídio Utilizado:			117,4%
Percentual Pró-Soluto:			79,8%
Percentual utilização TCD:			66,6%
Prazo construção F1:			14
Prazo de Pró-Soluto F1:			19
Custo Total Inf (Unit):			128.519
Custo Construção (Unit):			93.495
Custo Construção Corrigido:			93.495
Fração de construção:			46,9%
INCC Folha Rosto:			1.218,75
Custo Terreno Inf:			8.059.751
Custo Relacionados a Terreno (Unit):			2.146
Fração do Terreno[1]:			8,50%
Custo de Incorp. por uh:			3.728
ITBI/Emol. Inf (Total)[2]:			3.264.153
Custo do Ciclo (Unit):			11.474
LI Resiliência:	N/A		N/A
Lucro Imobiliário:	20,0%		21,1%
Penalty Varandas:	N/A		N/A
LI Ajustada:	N/A		N/A
LI Resiliência:	N/A		16,4%
Exposição de caixa:	N/A		13,2%
TIR:	N/A		181,9%
Margem Bruta REF:	N/A		40,4%
Margem Bruta Econômica:	N/A		38,1%
Margem Rasa REF:	N/A		34,5%
Margem Rasa Econômica:	N/A		31,5%
Margem Contribuição Econômica:	N/A		21,5%
Payback Contingente (Régua 20 m):	21		15 m/ (-6 m)
Payback Consolidado:	N/A		15 Meses

[1] Valor do terreno contratual

[2] ITBI com taxa de Aceleração

One Page – Essence Caucaia

Cidade	Caucaia	**Mancha de demanda**	CE - CAU - Fortaleza Oeste + Caucaia
Regional	CE	**Cluster MPR**	1 - Vermelho
Cenário de Aprovação	Aprovação	**Tipo de Aprovação**	Consolidado
Fase Anterior	N/A		
Tipo de Comitê	Investimento	**Versão da VF**	Versão 1.0: Nov

[2]

Unidades (Fases)	1500 (3)	**CA Máx | Proj**	1,2 | 0,9
Unidades com Vaga (%)	873 (58%)	**Escritura | Lançamento**	nov/26 | dez/26
Unidades com Varandas (%)	612 (41%)	**Tipologia**	F2 - Concreto

[1]

Valor Líquido do Terreno (% VGV)	25.403 (8,5%)	**Un. Perm. Fís (% Ter)**	0 (0,0%)
Cash (Correção)	0 (N/A)	**%VGV Perm Fin Líquida (% Ter)**	8,5% (100,0%)
Valor R$/m²	420	**VAR (%VGV)**	000 (0,0%)

Custo Construção (%VGV)	137.990 (46,2%)	**Indireto Unit.**	13.940
Prazo da Obra (meses)	14	**Torre Unit.**	46.719
Custo Total Unit. (LPU):	91.993 (95)	**Infra Unit.**	16.707
Início de Obra	jun-27	**Fundação Unit.**	8.682

Preço Nominal Unit.	199.237	**VSO**	38
Preço Raso Unit.	181.500	**Referência**	VISION
Avaliação Unit.	207.147	**Renda (% em RET 1%)**	2.733 (75,6%)

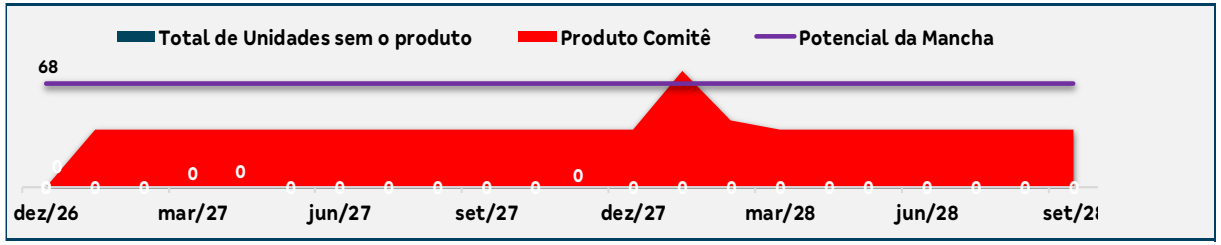

LI (Régua):	**21,3% (20,0%)**	**Margem Bruta Econômica:**	38,5%
LI Resiliência:	16,4% (N/A)	**Margem Rasa Econômica:**	31,9%
Margem Bruta REF:	40,7%	**Margem Contribuição Econômica**	26,9%
Margem Rasa REF:	**34,9%**	**Exposição (% VGV):**	17.242 (5,2%)
TIR:	144,4%	**VGV Total:**	**298.855**
Payback Contingente (21 m) :	**15 m/ (-6 m)**	**Ger. Caixa 12 meses (R$):**	(403)
Payback Consolidado:	16	**Ger. Caixa 24 meses (R$):**	(15.928)

Destaques

[1] Condições do Negócio:

Forma de pagamento: 100% Permuta Financeira;

Condições da Permuta Financeira: 8,5% do VGV Líquido do empreendimento. Pagamento da primeira participação seguirá o prazo legal de carência da incorporação (6 meses).

Valor do Negócio: R$ 25.703.412,60 que será rateado igualmente entre os empreendimentos a serem lançados em cada um dos Imóveis 1, 2 e 3 conforme PVC assinada.
Valor mínimo de participação: Valor mínimo de participação para cada um dos condomínios é de **R$ 8.567.804,20**.
**Na VF está sendo considerado um valor de R$ 25.402.656,35 referente a 8,5% do VGV Líquido do negócio, contudo foi previsto na VF o pagamento do valor mínimo de participação, que se dará pela correção do preço de venda das unidades;*

Prazos Contratuais:
Prazo de conclusão dos estudos: 90 dias + 30 dias, contados da assinatura da PVC (Prazo máximo: **28/01/2026**);
Prazo para ECV do Primeiro Empreendimento: 12 meses, prorrogáveis por mais 180 dias contados do término do prazo de Opção de Compra e cumprimento das obrigações previstas na cláusula 3.6 do contrato (Prazo máximo: **27/07/2027**);
Prazo para ECV dos outros Empreendimentos: em até 13 meses contados do Lançamento do Empreendimento anterior ou contados do atingimento do percentual mínimo de 80% da vendas das unidades do Empreendimento anterior, o que primeiro ocorrer;
Prazo para lançamento: em até 3 meses contados do registro imobiliário da respectiva ECV de cada um dos Imóveis em favor da Tenda perante o cartório de imóveis competente;

IMPORTANTE: Conforme cláusula 6.2 da PVC as condições resolutivas **se aplicam ao todo ou a cada empreendimento**. Ou seja, se verificada qualquer um dos casos de resolutiva até a data de lavratura de uma das respectivas escrituras onde serão implantados os empreendimentos, **a COMPRADORA poderá considerar rescindido o presente contrato.**

[2] Produto:

O empreendimento será composto por **3 condomínios de 500 Uhs** cada, totalizando **1500 Uhs.** Produto contém varanda em todas as unidades de uma das faces (exceto térreo), totalizando **612 Uhs (40,8%)**;

Como **itens de lazer** principais possui: Piscina Adulto e infantil, Quadra Gramada, Salão de Festas com Churrasqueira e Churrasqueira Gourmet, além de outras áreas de lazer padrão;

Os empreendimentos, em sua totalidade, conta com 55,7% de vagas, totalizando **873**, das quais, **281** são vagas de **moto** e **592** são vagas de **carro.**

Essence Caucaia

Pareceres

Análise da Mancha e Implantação

Prospecção

Operações

Inteligência de Mercado

Financeiro

Anexo

Farol Pareceres – Essence Caucaia

Área	Riscos Associados	Parecer	Criticidade
Jurídico	**Promessa de Compra e Venda**: assinada. **Corretagem**: previsão de assinatura em novembro/25. **Due diligence**: em andamento com previsão de conclusão em novembro/2025. (i) Pendente certidões de Desapropriação, Certidão de Tombamento Estadual e SPU; (ii) O imóvel tem como proprietária tabular LLM Empreendimentos Ltda, sendo necessária a transferência de titularidade para Construtora Nossa Senhora da Conceição (VENDEDORA), com previsão de conclusão em novembro/2025; (iii) O terreno é foreiro ao município de Caucaia, sendo necessário o resgate do aforamento e o pagamento de laudêmio e foros pela Vendedora; (iv) O imóvel encontra-se ocupado a título de comodato, devendo ser desocupado até 60 dias antes da data prevista para a escritura de compra e venda em favor da Tenda; (v) Os dois imóveis deverão ser unificados e posteriormente desmembrados em três imóveis; (vi) Levantamento de ativos e passivos concluído; (vi) Não foram identificados processos com pedido de reconhecimento de grupo econômico ou de desconsideração da personalidade jurídica que representem risco ao negócio. Até o momento sem risco para o negócio.	Ok com ressalvas	
Legalização	Conforme consulta formal realizada à Prefeitura em 03/11/2025 (Processo nº 3000/2025), foi informado que, na análise do alvará de construção, são considerados apenas os parâmetros previstos no art. 18 da LC nº 104/2022, não incluindo dimensões ou diâmetros mínimos dos cômodos. Além disso, o art. 82 da mesma lei estabelece que, quando não houver soluções arquitetônicas possíveis, os ambientes devem apenas atender às condições adequadas previstas nas normas técnicas. Diante disso, e considerando que outros empreendimentos da concorrência também não atendem a esse parâmetro, entendemos ser possível adotar a tipologia de Fortaleza, que cumpre as Normas Técnicas da ABNT e, conforme parecer emitido, não é objeto de análise pela Prefeitura, podendo, portanto, ser utilizada no Município de Caucaia.	Ok com ressalvas	
Produto	No projeto foi utilizada a tipologia de Fortaleza. A regional realizou uma consulta formal na prefeitura sobre as dimensões e diâmetros mínimos dos cômodos, e foi respondido que somente analisariam os parâmetros relevantes, a dimensão dos cômodos não é considerada um parâmetro relevante. Também foi levantado que concorrentes como a Direcional, Victa e Canopus têm projetos aprovados em Caucaia que também não atendem às exigências mínimas de áreas. Com isso concluíram que seria possível utilizar a tipologia de Fortaleza em Caucaia.	Ok com ressalvas	
GETEC	Infraestrutura de rede para abastecimento de água considera alinhamento entre a regional, proprietário e CAGECE. Após emissão da diretriz, o custo deverá ser revisado; Para execução dos condomínios 1 e 2, foi considerado locação do canteiro logístico no condomínio 3. Caso não seja possível utilização da área do condomínio 3, o custo deverá ser revisado; Recebido laudo confirmatório que não há contaminação do solo.	Ok com ressalvas	
Logística	Não há riscos. Estamos utilizando o ultimo condominio para locação da área operacional.	Ok	
Inteligência de mercado	IM avalia o preço vision como factível	Ok	
Comercial/Ciclo	Empreendimento localizado na RM de Fortaleza, sendo uma mancha nova de exploração para Tenda. Dessa forma o posicionamento de preço vs projetos da concorrência se torna ainda mais relevante. O atributo varanda é um adicional importante, igualando a lançamentos na localização. Portanto, a percepção comercial é que, dada a precificação percebida e atributos incluídos, acredita-se que é possível alcançar o cenário proposto.	Ok	
Estudos Econômicos	Tendo em vista que o contrato prevê o lançamento do 2º e 3º condomínios atrelado ao atingimento de um percentual mínimo de vendas do empreendimento anterior, o lançamento dos condomínios futuros está sendo antecipado de 13 para 12 meses, o que desrespeita a regra de ouro da companhia para obras não verticais. Entretanto, o VSO da regra de ouro está sendo atendido.	Ok com ressalvas	

Pareceres

Análise da Mancha e Implantação

Prospecção

Operações

Inteligência de Mercado

Financeiro

Anexo

Mancha de Demanda

MANCHAS DE DEMANDA
CAU –Caucaia

LandBank
1. Essence Caucaia

Cluster MPR – (Comitê)

Cluster 1 - Vermelho

Região

Metropolitana

Lançados LandBank Comitê

Macrolocalização

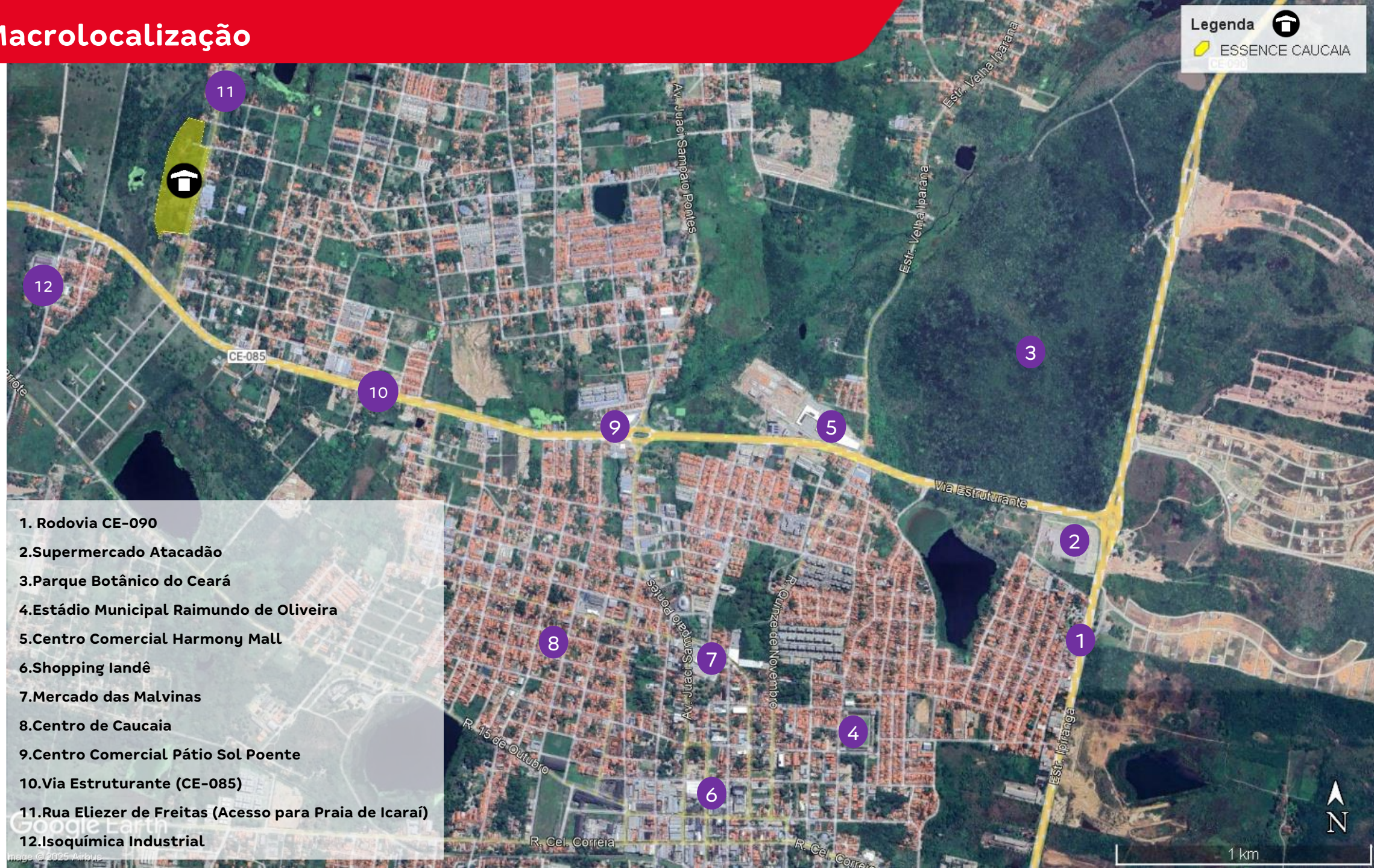

1. Rodovia CE-090
2. Supermercado Atacadão
3. Parque Botânico do Ceará
4. Estádio Municipal Raimundo de Oliveira
5. Centro Comercial Harmony Mall
6. Shopping Iandê
7. Mercado das Malvinas
8. Centro de Caucaia
9. Centro Comercial Pátio Sol Poente
10. Via Estruturante (CE-085)
11. Rua Eliezer de Freitas (Acesso para Praia de Icaraí)
12. Isoquímica Industrial

PRODUTO

Empreendimento Essence Caucaia - Condomínio I, II e III
Investimento

Informações Gerais		
Terreno	**Área terreno**	60.474,38 m²
	Menor poligonal	60.474,38 m²
	App/fna	Não/não
	Reserva de calçada/ melhoramento víario	Não/não
	Área liquida	60.474,38 m²
	Zoneamento	ZBD | RIS 02
	Ca máximo Total	1,20
	Ca projetado	0,99
	Gabarito máximo	T+6
Geral	**Total uh**	1.500
	Total de vagas	Carro 643 - 43% | Moto 281 – 19%

Obs: - Conforme Lei complementar N°63 de 12 de fevereiro de 2019, anexo XI. Os empreendimento classificados como HIS possuem um limite de 500 unidades habitacionais.
-No projeto foi utilizada a tipologia de Fortaleza - A regional realizou uma consulta formal na prefeitura sobre as dimensões e diametros minimos dos cômodos, e foi respondido que somente analisariam os parametros relevantes, a dimensão dos cômodos não é considerado um parametro relevante. Tambem foi levantado que concorrentes como a Direcional, Victa e Canopus tem projetos aprovados em Caucaia que tambem não atendem as exigencias minimas de áreas. Com isso concluiriam que seria possivel utilizar a tipologia de Fortaleza em Caucaia.

PRODUTO

Empreendimento Essence Caucaia - Condomínio I
Investimento

Informações Gerais – Condomínio I		
Terreno	**Área terreno**	21.345,86 m²
	Menor poligonal	21.044,25 m²
	App/fna	Não/não
	Reserva de calçada/ melhoramento víario	Não/não
	Área liquida	21.044,25 m²
Diretrizes Urbanísticas	**Zoneamento**	RIS 02
	Ca máximo Total	1,20
	Ca projetado	0,90
	Gabarito máximo	T+6
Geral	**Total uh**	500
	Total de vagas exigido	Carro (33%) | Moto (13%)
	Total de vagas projetado	Carro 217 (44%) | Moto 110 (22%)
Tipologia	**Tipologia**	Modular sem elevador
	Gabarito	T+4
	Lâmina	05 16pp, 01 12pp e 01 10pp
	Área privativa	39m²
	Varanda	204 uh (41%)
Condomínio	**Unidade pcd**	15
	Unidade lazer|técnica	10 | 00
	Torre	7
	Fase	Única
Lazer	**Lazer Interno**	01-Salão de festa gourmet, 02-Espaço office, 03-Espaço saúde, 04-Espaço teen, 05-Espaço oficina, 06-Fitness, 07-Sport bar, 08-Espaço delivery, 09-Brinquedoteca
	Lazer Externo	10-Play pet, 11-PlayKids, 12-PlayBaby, 13-Piscina adulto, 14-Piscina infantil, 15-Churrasqueira Gourmet, 16-Funcional 17-Fitness, 18-Quadra gramada, 19-Salão de festas com churrasqueira, 20-Praça de jogos, 21-Espaço relax, 22-Redario, 23-Praça de chegada, 24- Praça dos sabores

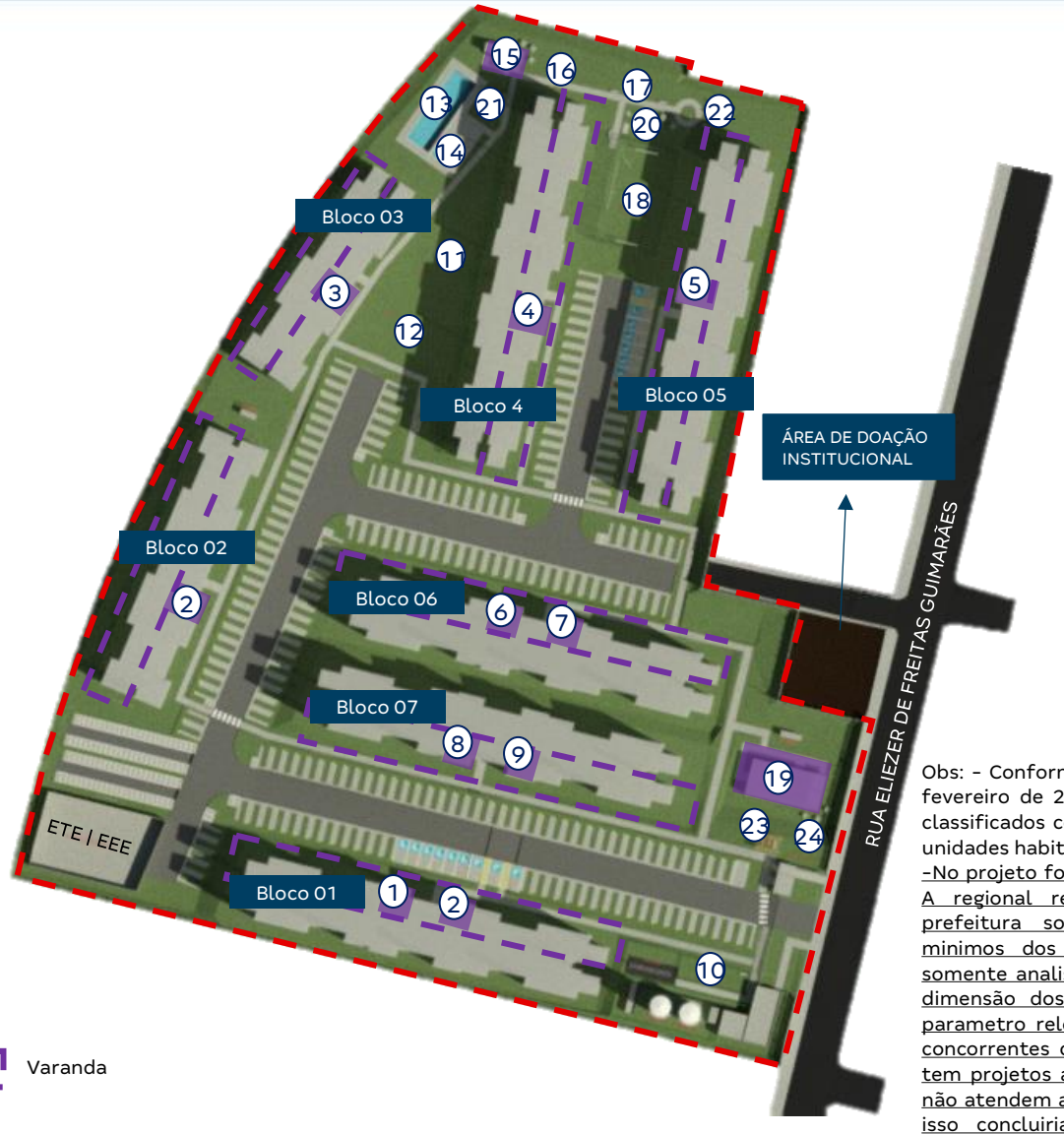

Varanda

Obs: - Conforme Lei complementar N°63 de 12 de fevereiro de 2019, anexo XI. Os empreendimento classificados como HIS possuem um limite de 500 unidades habitacionais.

-No projeto foi utilizada a tipologia de Fortaleza - A regional realizou uma consulta formal na prefeitura sobre as dimensões e diametros minimos dos cômodos, e foi respondido que somente analisariam os parametros relevantes, a dimensão dos cômodos não é considerado um parametro relevante. Tambem foi levantado que concorrentes como a Direcional, Victa e Canopus tem projetos aprovados em Caucaia que tambem não atendem as exigencias minimas de áreas. Com isso concluiriam que seria possivel utilizar a tipologia de Fortaleza em Caucaia

PRODUTO

Empreendimento Essence Caucaia - Condomínio II
Investimento

Informações Gerais – Condomínio II		
Terreno	Área terreno	19.472,34 m²
	Menor poligonal	19.171,82 m²
	App/fna	Não/não
	Reserva de calçada/ melhoramento víario	Não/não
	Área liquida	19.171,82 m²
Urbanísticas	Zoneamento	RIS 02
	Ca máximo Total	1,20
	Ca projetado	0,99
	Gabarito máximo	T+6
Geral	Total uh	500
	Total de vagas exigido	Carro (33%) | Moto (13%)
	Total de vagas projetado	Carro 214 (43%) | Moto 77 (15%)
Tipologia	Tipologia	Modular sem elevador
	Gabarito	T+4
	Lâmina	05 16pp, 01 12pp e 01 10pp
	Área privativa	39,03m²
	Varanda	204 uh (41%)
Condomínio	Unidade pcd	15
	Unidade lazer|técnica	10 | 00
	Torre	7
	Fase	Única
Lazer	Lazer Interno	01-Salão de festa gourmet, 02-Espaço office, 03-Espaço saúde, 04-Espaço teen, 05-Espaço oficina, 06-Fitness, 07-Sport bar, 08-Espaço delivery, 09-Brinquedoteca
	Lazer Externo	10-Play pet, 11-PlayKids, 12-PlayBaby, 13-Piscina adulto, 14-Piscina infantil, 15-Churrasqueira Gourmet, 16-Multiplaestação 17-Praça de chegada, 18-Quadra gramada, 19-Salão de festas com churrasqueira

Obs: - Conforme Lei complementar N°63 de 12 de fevereiro de 2019, anexo XI. Os empreendimento classificados como HIS possuem um limite de 500 unidades habitacionais.
-No projeto foi utilizada a tipologia de Fortaleza - A regional realizou uma consulta formal na prefeitura sobre as dimensões e diametros minimos dos cômodos, e foi respondido que somente analisariam os parametros relevantes, a dimensão dos cômodos não é considerado um parametro relevante. Tambem foi levantado que concorrentes como a Direcional, Victa e Canopus tem projetos aprovados em Caucaia que tambem não atendem as exigencias minimas de áreas. Com isso concluiriam que seria possivel utilizar a tipologia de Fortaleza em Caucaia

Varanda

PRODUTO

Empreendimento Essence Caucaia – Condomínio III
Investimento

Informações Gerais – Condomínio III		
Terreno	Área terreno	19.656,19 m²
	Menor poligonal	19.353,96 m²
	App/fna	Não/não
	Reserva de calçada/ melhoramento víario	Não/não
	Área liquida	19.353,96 m²
Diretrizes Urbanísticas	Zoneamento	RIS 02
	Ca máximo Total	1,20
	Ca projetado	0,98
	Gabarito máximo	T+6
Geral	Total uh	500
	Total de vagas exigido	Carro (33%) | Moto (13%)
	Total de vagas projetado	Carro 212 (42%) | Moto 94 (19%)
Tipologia	Tipologia	Modular sem elevador
	Gabarito	T+4
	Lâmina	05 16pp, 01 12pp e 01 10pp
	Área privativa	39m²
	Varanda	204 uh (41%)
Condomínio	Unidade pcd	15
	Unidade lazer|técnica	10 | 00
	Torre	7
	Fase	Única
Lazer	Lazer Interno	01-Salão de festa gourmet, 02-Espaço office, 03-Espaço saúde, 04-Espaço teen, 05-Espaço oficina, 06-Fitness, 07-Sport bar, 08-Espaço delivery, 09-Brinquedoteca
	Lazer Externo	10-Play pet, 11-PlayKids, 12-PlayBaby, 13-Piscina adulto, 14-Piscina infantil, 15-Churrasqueira Gourmet, 16-Praça de chegada, 17-Fitness, 18-Quadra gramada, 19-Salão de festas com churrasqueira

Obs: - Conforme Lei complementar N°63 de 12 de fevereiro de 2019, anexo XI. Os empreendimento classificados como HIS possuem um limite de 500 unidades habitacionais.
-No projeto foi utilizada a tipologia de Fortaleza - A regional realizou uma consulta formal na prefeitura sobre as dimensões e diametros minimos dos cômodos, e foi respondido que somente analisariam os parametros relevantes, a dimensão dos cômodos não é considerado um parametro relevante. Tambem foi levantado que concorrentes como a Direcional, Victa e Canopus tem projetos aprovados em Caucaia que tambem não atendem as exigencias minimas de áreas. Com isso concluiriam que seria possivel utilizar a tipologia de Fortaleza em Caucaia

PRODUTO

Empreendimento Essence Caucaia – Condomínio I, II e III
Investimento

	Descrição	Criticidade	Observação
Usabilidade	**Acesso Empreendimento**		
	Percurso do pedestre até torre		
Diferencial produto	**Faixa de renda**	1	
	Prime	Não	
	Supercondomínio	Não	
	Atributos Infra	Sim	Piscina e quadra
	Atributos Torre	Sim	Varanda em uma face
	Edifício Garagem	Não	

Condomínio I

Condomínio II

Condomínio III

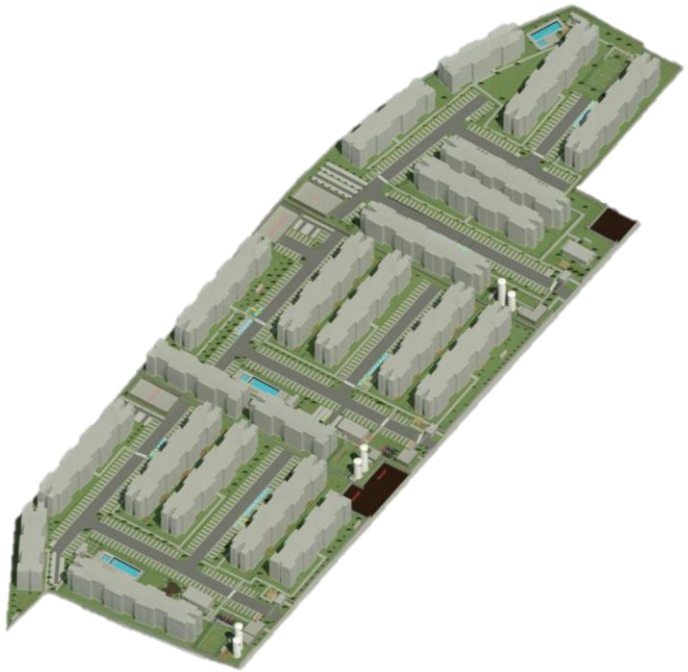

Pareceres

Análise da Mancha e Implantação

Prospecção

Operações

Inteligência de Mercado

Financeiro

Anexo

Condição do Negócio

- **PAGAMENTO DO TERRENO:**

- **Forma de pagamento: 100% Permuta Financeira;**

- **Condições da Permuta Financeira: 8,5%** do **VGV Líquido** do empreendimento. Pagamento da primeira participação seguirá o prazo legal de carência da incorporação (6 meses);

- **Valor do Negócio: R$ 25.703.412,60** (Vinte e cinco milhões, setecentos e três mil, quatrocentos e doze reais e sessenta centavos) que será rateado igualmente entre os empreendimentos a serem lançados em cada um dos Imóveis 1, 2 e 3 conforme PVC assinada. Sendo que, o **valor mínimo de participação** para cada um dos condomínios é de **R$ 8.567.804,20** (Oito milhões, quinhentos e sessenta e sete mil, oitocentos e quatro reais e vinte centavos).

Na VF está sendo considerado um valor de **R$ 25.402.656,35 (Vinte e cinco milhões, quatrocentos e dois mil, seiscentos e cinquenta e seis reais e trinta e cinco centavos) referente a 8,5% do VGV Líquido do negócio, contudo foi previsto na VF o pagamento do valor mínimo de participação, que se dará pela correção do preço de venda das unidades;*

- **Descontos:** Valor indicado acima já prevê os descontos referentes a Despesas de selling, marketing, impostos (PIS, COFINS, CSLL, IR), custos de venda, contingência e comissão de corretagem;

- **Correção/ajuste**: Não há previsão de correção do valor da permuta

- **ANTECIPAÇÃO DE DESPESAS:**

- Caso a Tenda deseje realizar medidas necessárias à conclusão dos procedimentos indicados no item 3.6, inclusive, pagamento de débitos, arcando com as despesas necessárias para regularização, todos esses custos e despesas serão deduzidos da Participação mediante acordo prévio com a Permutante. A Compradora poderá realizar o pagamento antecipado do IPTU incidente sobre os imóveis, a seu exclusivo critério, de forma a viabilizar os atos de legalização do empreendimento, regularização dos imóveis perante o cartório competente desde que comunicado previamente à Permutante e não pago por esta em até dois dias úteis contados da comunicação da Compradora;

- Os valores pagos serão descontados das primeiras parcelas da Participação e serão atualizados *pro rata die*, com base na variação acumulada do IPCA, tomando-se como base o índice divulgado 02 meses antes da data do pagamento pela Tenda, e como índice-reajuste o divulgado 02 meses antes da data do efetivo reembolso.

- **GARANTIAS:**

- Para a Permutante: O pagamento da participação será garantido a exclusivo critério da Compradora, por Carta Fiança ou Seguro Permuta (Em VF está sendo considerado Seguro Permuta com taxa de 0,4% a.a, conforme consulta ao setor de Operações Estruturadas);

- Para a Tenda: Não aplicável.

Condição do Negócio

- **INTERMEDIAÇÃO IMOBILIÁRIA:**
- **Número de Parcelas e Valores:**
  - Comissão Tenda: 1 parcela de 5% do valor líquido estimado do negócio, com valor estimado de **R$ 428.390,21** para cada um dos lotes escriturados, totalizando o valor de **R$ 1.285.170,63**;
  - Comissão de responsabilidade do Permutante: 1 parcela de 2% do valor líquido estimado do negócio, com valor estimado de **R$ 171.356,08** (Cento e setenta e um mil, trezentos e cinquenta e seis reais e oito centavos) para cada um dos lotes escriturados, totalizando o valor de **R$ 514.068,25** (Quinhentos e catorze mil, sessenta e oito reais e vinte e cinco centavos), **esse valor será pago pela Tenda** na outorga da Escritura de compra e Venda de cada um dos imóveis **e serão descontados das primeiras parcelas da Participação**, sobre tanta parcelas quantas forem suficientes para promover a integral devolução;

- **Momento de pagamento:** Em até 30 dias da Lavratura e Outorga das Escrituras de Compra e Venda em favor da Tenda dos 3 lotes resultantes do parcelamento do Imóvel, dessa forma o pagamento será realizado de forma rateada por cada lote escriturado;

- **Correção/Ajustes:** O valor será ajustado de acordo com o valor do negócio no momento da Escritura de Compra e Venda de cada um dos imóveis, prevalecendo os percentuais de 5% para a Tenda e de 2% para a Permutante do Valor líquido do negócio, respectivamente.

- **PRAZOS CONTRATUAIS:**

- **Prazo para conclusão dos estudos de viabilidade do negócio:** 90 dias prorrogáveis por mais 30 dias, contados da assinatura do contrato (Prazo máximo: **28/01/2026**)
- **Prazo para ECV do Primeiro Empreendimento**: 12 meses, prorrogáveis por mais 180 dias contados do término do prazo de Opção de Compra (cláusula 2.5) e do cumprimento das obrigações indicadas no item 3.6, alíneas “a”, ”b”, ”c”, ”d”, ”e” e “f” indicadas abaixo:
  - Promover nas matrículas dos Imóveis o registro de titularidade dos imóveis em nome da Permutante, mediante registro das escrituras definitivas de compra e venda perante o cartório de registro de imóveis competente, no prazo de até 45 dias contados da assinatura do contrato, devendo a prenotação dos referidos registros perante o cartório a ser realizada até o dia 16/10/25; **Previsão até 28/11/25.**
  - Realizar a quitação do preço para aquisição dos Imóveis, bem como, averbar a quitação do preço nas Matrículas dos Imóveis, no prazo de até 15 meses contados do término do prazo de Opção;
  - Apresentar documento comprobatório emitido pela Caixa Econômica Federal de que inexistem restrições perante o CONRES em nome da Permutante, no prazo de até 30 dias contados da assinatura do contrato;
  - Promover as regularizações fundiárias indicadas no contrato, resultando nas matrículas individualizadas para os lotes resultantes no prazo de até 180 dias contados da assinatura do contrato;
  - Apresentar documento oficial da Prefeitura confirmando ser possível seguir com a solução de regularização fundiária até o dia 27/10/25 – **Autorização do desmembramento emitida em 23/10/25;**
  - Realizar o resgate da enfiteuse que grava os Imóveis, bem como promover o respectivo registro imobiliário do aludido resgate, a fim de comprovar a propriedade plena do bem, em até 60 dias contados do término do prazo de opção.

- **Prazo para ECV dos outros Empreendimentos**: em até 13 meses contados do Lançamento do Empreendimento anterior ou contados do atingimento do percentual mínimo de 80% da vendas das unidades do Empreendimento anterior, o que primeiro ocorrer. **Desde que estejam superadas integralmente todas as condições resolutivas relativas ao respectivo imóvel/empreendimento;**

- **Prazo para lançamento:** em até 3 meses contados do registro imobiliário da respectiva escritura de compra e venda de cada um dos Imóveis em favor da Tenda perante o cartório de imóveis competente;

- **CONDIÇÕES RESOLUTIVAS:**

- Cláusula master de saída: O não aperfeiçoamento de uma ou mais das condições resolutivas abaixo:
  - Análise positiva da viabilidade técnica e/ou financeira dos empreendimentos;
  - Análise positiva da viabilidade comercial dos empreendimentos;
  - Não apuração de condições técnica e eventualmente impeditivas dos imóveis;
  - Análise jurídica positiva da documentação conforme item 3.

IMPORTANTE: Conforme cláusula 6.2 da PVC as condições resolutivas **se aplicam ao todo ou a cada empreendimento**. Ou seja, se verificada qualquer um dos casos de resolutiva até a data de lavratura de uma das respectivas escrituras onde serão implantados os empreendimentos, **a COMPRADORA poderá considerar rescindido o presente contrato.**

- **INFORMAÇÕES ADICIONAIS:**

- Os imóveis se encontram ocupados por terceiros, a título de comodato, cuja obrigação de apresentação do documento a Tenda está ajustada para ser realizada até o dia 27/10/25, que ainda não foi feita, mas tem previsão de assinatura até o dia 28/11/25. Além disso, há a obrigação de desocupação dos Imóveis em obediência ao prazo pactuado no contrato (60 dias antes da Escritura Definitiva de Compra e Venda).

- Consta também como cláusulas resolutivas:
  - Não promover nas matrículas dos Imóveis o registro de titularidade dos imóveis em nome da Permutante, mediante registro das escrituras definitivas de compra e venda perante o cartório de registro de imóveis competente, no prazo de até 45 dias contados da assinatura do contrato;
  - Não quitar o preço para aquisição dos Imóveis, bem como, não realizar a averbação da quitação do preço nas Matrículas dos Imóveis, no prazo de até 15 meses contados do término do prazo de Opção;
  - Não apresentar documento comprobatório emitido pela Caixa Econômica Federal de que inexistem restrições perante o CONRES em nome da Permutante, no prazo de até 30 dias contados da assinatura do contrato;
  - Não promover as regularizações fundiárias indicadas no contrato, resultando nas matrículas individualizadas para os lotes resultantes no prazo de até 180 dias contados da assinatura do contrato;

- Não apresentar documento oficial da Prefeitura confirmando ser possível seguir com a solução de regularização fundiária até o dia 27/10/25;
- Não realizar o resgate da enfiteuse que grava os Imóveis, bem como promover o respectivo registro imobiliário do aludido resgate, a fim de comprovar a propriedade plena do bem, em até 60 dias contados do término do prazo de opção, e não apresentar, o acordo firmado com o senhorio dos Imóveis autorizando o resgate da enfiteuse, indicando o respectivo valor para resgate.

- **INFORMAÇÕES ADICIONAIS:**

- Em viabilidade está sendo considerado um valor de contrapartida a ser pago a prefeitura de Caucaia, correspondente a 0,5% do Custo de Construção como contrapartida ambiental , conforme decreto municipal nº 1.247, de 21 de janeiro de 2022;

- Em viabilidade está sendo considerado um valor de R$ 100.000,00 por empreendimento como contrapartida social, considerando a doação de uma academia ao ar livre por empreendimento, em atendimento ao decreto municipal nº 1.296, de 24 de agosto de 2022 que regulamenta os equipamentos comunitários necessários quando da aprovação de conjuntos habitacionais ou residenciais multifamiliares.

Pareceres

Análise da Mancha e Implantação

Prospecção

Operações

Inteligência de Mercado

Financeiro

Anexo

Implantação | Google Earth

ELIEZER DE FREITAS
CAUAIA-CE
1500 UH

Implantação | Google Earth

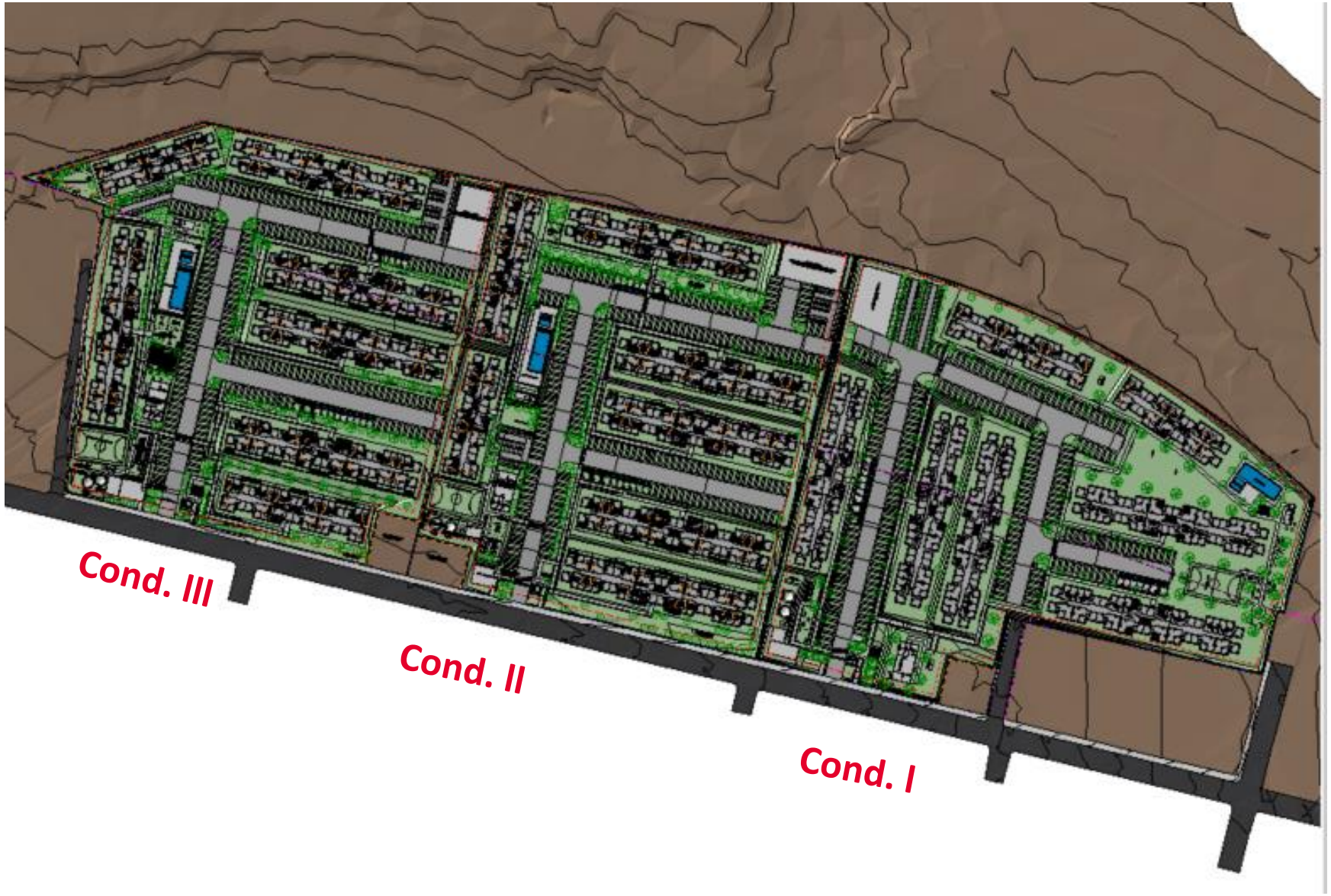

ELIEZER DE FREITAS
CAUAIA-CE
1500 UH

Custo de Construção

	ELIEZER DE FREITAS COND. I CEN01 | REV01	ELIEZER DE FREITAS COND. II CEN01 | REV01	ELIEZER DE FREITAS COND. III CEN01 | REV01	ELIEZER DE FREITAS CEN01 | REV01 CONSOLIDADO	ESSENCE MARACANAÚ CEN00 | REV01 CONSOLIDADO	UNA SONATA CEN01 | REV00
Torres	7	7	7	21	6	5
Unidades Construídas	510	510	510	510 | 510 | 510	230 | 210	350
Unidades Vendidas	500	500	500	500 | 500 | 500	227 | 205	345
Condomínios (qta.)	1	1	1	3	2	1
Cidade	Caucaia - CE	Caucaia - CE	Caucaia - CE	Caucaia - CE	Maracanaú - CE	Fortaleza-CE
Produto / Selo	F2 MODULAR	F2 MODULAR	F2 MODULAR	F2 MODULAR	F2 MODULAR	F2 MODULAR
Tipologia	1 Torre | T+4 | 10PP	1 Torre | T+4 | 10PP	1 Torre | T+4 | 10PP	1 Torre | T+4 | 10PP	1 Torre | T+4 | 10PP | C1A	1 Torre | T+04 | 12PP | C1A
Tipologia	1 Torre | T+4 | 12PP	1 Torre | T+4 | 12PP	1 Torre | T+4 | 12PP	1 Torre | T+4 | 12PP	1 Torre | T+4 | 14PP | C1A	3 Torres | T+04 | 14PP | C1A
Tipologia	5 Torre | T+4 | 16PP	5 Torre | T+4 | 16PP	5 Torre | T+4 | 16PP	5 Torre | T+4 | 16PP	4 Torres | T+4 | 16PP | C1B	1 Torre | T+04 | 16PP | C1B
Atributo de projeto	Varanda | Piscina	Varanda | Piscina	Varanda | Piscina	Varanda | Piscina	Piscina + Varanda	Piscina | Varanda
Projeto Infra	AP	AP	AP	AP	AP	AP
Projeto Torre	LO	LO	LO	LO	LO	LO
Mês Base	outubro-25	outubro-25	outubro-25	outubro-25	junho-25	maio-25
Incc	1.218,747	1.218,747	1.218,747	1.218,747	1.184,462	1.178,386
LVS	agosto-25	agosto-25	agosto-25	agosto-25	abril-25	março-25
Indiretos	agosto-25	agosto-25	agosto-25	agosto-25	abril-25	março-25
Base de Preço	LPU 95	LPU 95	LPU 95	LPU 95	LPU 91	LPU 90
Takt	2+2	2+2	2+2	2+2	2+2	2+2
Prazo (mês)	14	14	14	14 | 14 | 14	11 | 11	12
CUSTO TOTAL I	R$ / UND R$ 92.035	R$ / UND R$ 90.053	R$ / UND R$ 89.512	R$ / UND R$ 90.533	R$ / UND R$ 94.862	R$ / UND R$ 91.749
Indireto	R$ 14.957	R$ 13.618	R$ 13.245	R$ 13.940	R$ 18.234	R$ 16.713
Torre	R$ 46.718	R$ 46.719	R$ 46.719	R$ 46.719	R$ 45.582	R$ 45.434
Infra	R$ 17.181	R$ 16.378	R$ 16.563	R$ 16.707	R$ 20.787	R$ 18.365
Fundação	R$ 8.327	R$ 9.165	R$ 8.554	R$ 8.682	R$ 7.233	R$ 7.114
EEE	R$ 430	R$ 430	R$ 430	R$ 430		R$ 720
ETE	R$ 3.037	R$ 2.709	R$ 2.884	R$ 2.877		R$ 2.783
Contenção		R$ 68	R$ 67	R$ 45		
Terraplenagem	R$ 1.385	R$ 964	R$ 1.051	R$ 1.133	R$ 3.026	R$ 621
CUSTO TOTAL II	R$ 1.460	R$ 1.460	R$ 1.460	R$ 1.460	R$ 6.533	R$ 1.490
Urbanização	R$ 79	R$ 79	R$ 79	R$ 79	R$ 1.782	R$ 692
Drenagem	R$ 658	R$ 658	R$ 658	R$ 658	R$ 491	R$ 259
Extensão de Rede Elétrica	R$ 67	R$ 67	R$ 67	R$ 67	R$ 644	
Extensão de Rede Hidráulica	R$ 657	R$ 657	R$ 657	R$ 657	R$ 3.617	R$ 539
CUSTO TOTAL III						
Incorridos						
CUSTO TOTAL IV						
Aprendizado						
CUSTO TOTAL V					R$ 2.935	R$ 3.194
Atualização por INCC					R$ 2.935	R$ 3.194
CUSTO TOTAL I+II	R$ 93.495	R$ 91.512	R$ 90.972	R$ 91.993	R$ 101.395	R$ 93.239
CUSTO TOTAL I AO IV	R$ 93.495	R$ 91.512	R$ 90.972	R$ 91.993	R$ 104.330	R$ 96.433

Custo de Construção

	ELIEZER DE FREITAS CEN01 | REV01 CONSOLIDADO	ESSENCE MARACANAÚ CEN00 | REV01 CONSOLIDADO	
Torres	21	6	
Unidades Construídas	510 | 510 | 510	230 | 210	
Unidades Vendidas	500 | 500 | 500	227 | 205	
Condomínios (qta.)	3	2	
Cidade	Caucaia - CE	Maracanaú - CE	
Produto / Selo	F2 MODULAR	F2 MODULAR	
Tipologia	1 Torre | T+4 | 10PP	1 Torre | T+4 | 10PP | C1A	
Tipologia	1 Torre | T+4 | 12PP	1 Torre | T+4 | 14PP | C1A	
Tipologia	5 Torre | T+4 | 16PP	4 Torres | T+4 | 16PP | C1B	
Atributos de projeto	Varanda | Piscina	Piscina + Varanda	
Projeto Infra	AP	AP	
Projeto Torre	LO	LO	
Mês Base	outubro-25	junho-25	
Incc	1219	1184	
LVS	agosto-25	abril-25	
Indiretos	agosto-25	abril-25	
Base de Preço	LPU 95	LPU 91	
Takt	2+2	2+2	
Prazo (mês)	14 | 14 | 14	11 | 11	
CUSTO TOTAL I	R$ / UND R$ 90.533	R$ / UND R$ 94.862	DIF -R$ 4.328
Indireto	R$ 13.940	R$ 18.234	-R$ 4.294
Torre	R$ 46.719	R$ 45.582	R$ 1.137
Infra	R$ 16.707	R$ 20.787	-R$ 4.080
Fundação	R$ 8.682	R$ 7.233	R$ 1.449
EEE	R$ 430	R$ 0	R$ 430
ETE	R$ 2.877	R$ 0	R$ 2.877
Contenção	R$ 45	R$ 0	R$ 45
Terrapplenagem	R$ 1.133	R$ 3.026	-R$ 1.893
CUSTO TOTAL II	R$ 1.460	R$ 6.533	-R$ 5.074
Urbanização	R$ 79	R$ 1.782	-R$ 1.703
Drenagem	R$ 658	R$ 491	R$ 167
Extensão de Rede Eletrica	R$ 67	R$ 644	-R$ 578
Extensão de Rede Hidráulica	R$ 657	R$ 3.617	-R$ 2.960
CUSTO TOTAL III	R$ 0	R$ 0	R$ 0
Incorridos	R$ 0	R$ 0	R$ 0
CUSTO TOTAL IV	R$ 0	R$ 0	R$ 0
Aprendizado	R$ 0	R$ 0	R$ 0
CUSTO TOTAL V	R$ 0	R$ 2.935	-R$ 2.935
Atualização por INCC	R$ 0	R$ 2.935	-R$ 2.935
CUSTO TOTAL	R$ 91.993	R$ 104.330	-R$ 12.337

INDIRETOS

-733 | G11 – Serviços Técnicos (Diluição por uh)
-1.413 | G14 – Administração (Diluição por uh)
-1.419 | G15 – Canteiro (Container modular x Barracão/ Diluição por uh)
-254 | G16 – SSO (Diluição por uh)
-345 | G17 – Operações (Diluição por uh)

TORRE

+709| Concreto (Classe agressividade - Classe III Fck 30MPa x 20MPa)
Eliezer: R$ 639,84/ m³- Taxa de concreto = 14,64 m³/uh
Essence: R$ 588,28/ m³- Taxa de concreto = 13,96 m³/uh
-367 | Drywall (Shaft drywall por m² x EPS)
-337 | Cerâmica (Municipalidade – Caucaia x Maracanaú)
+209 | Esquadrias de madeira (Atualização de preço)
+308 | Esquadria de ferro (Preço: guarda-corpo Varanda)
+411 | Pintura (Atualização de preço/ Municipalidade)

INFRA

-419 | Muro de divisa (Projeto/ Diluição por uh)
-268 | Outros Revestimentos de Piso (Projeto/ Diluição por uh)
-442 | Esquadrias de ferro (Diluição por uh)
-977 | Reservatório Metálico
Eliezer: 3 unid. - Ø 3,80 m H= 10,20 m; 3 unid. - Ø 3,80 m H= 15,80 m
Essence: 2unid. - Ø 3,80 m H= 6,87 m; 3 unid. - Ø 3,80 m H= 9,47 m
-865 | Paisagismo (Preço/ Diluição por uh)
-1.080 | Anexos (Ausência de salão de festas e quadra)

FUNDAÇÃO

+1.449 | Projeto/ Preço
Eliezer: Radier com troca de solo cimento | EHC Ø40,50 e 60 – 8 a 9 m
Essence: Radier com troca de solo cimento

TERRAPLENAGEM

-1.893 | Projeto/ Diluição por uh
Eliezer: Vol. Corte = 9.128,55 m³ | Vol. Aterro = 19.864 m³
Essence: Vol. Corte = 0 | Vol. Aterro = 16.939 m³

Operações

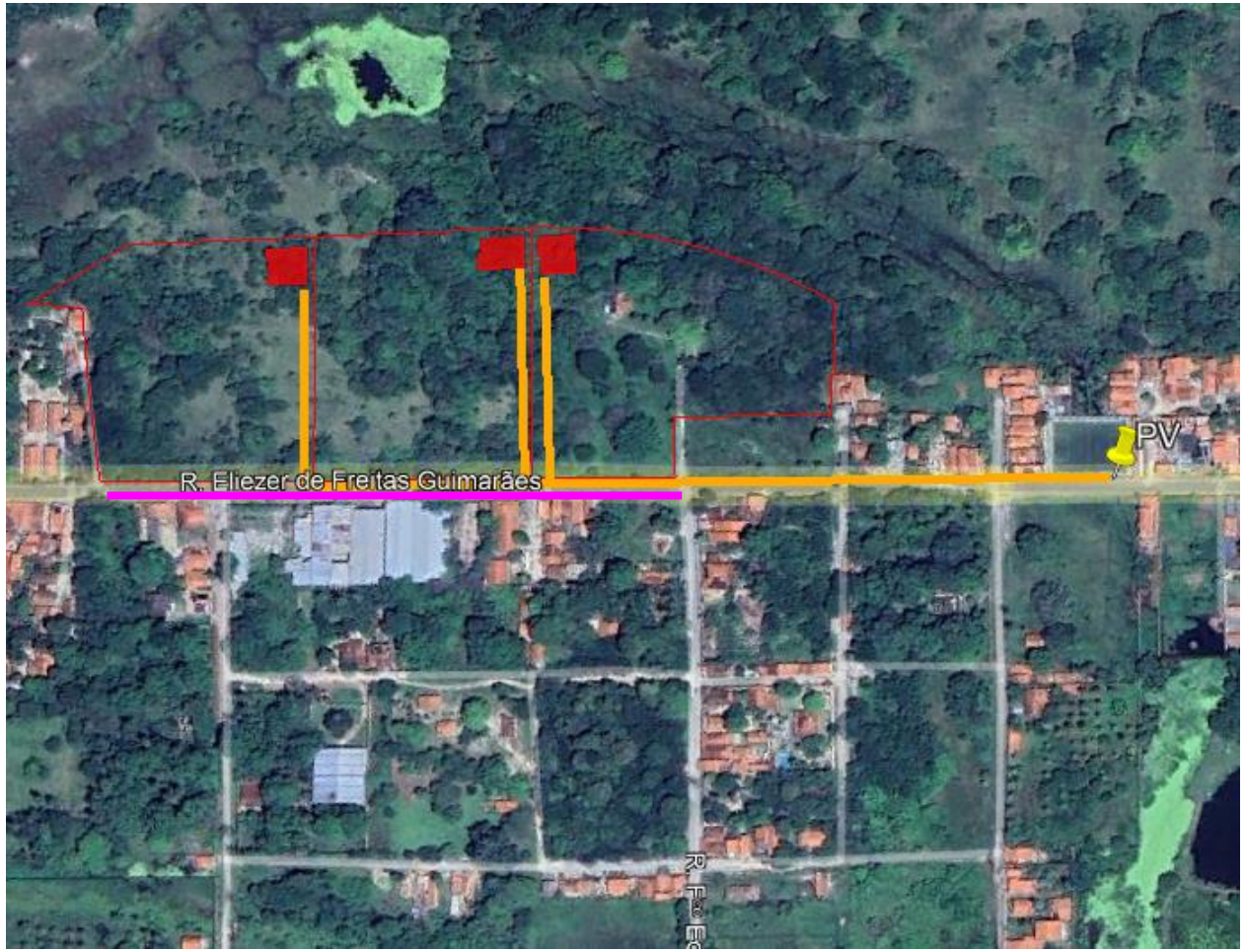

SISTEMA DE ABASTECIMENTO DE ÁGUA
Considerando 1km de extensão de rede de água, conforme alinhamento regional. Sem viabilidade emitida.

SISTEMA DE ESGOTAMENTO SANITÁRIO
Considerando ETE nos condomínios.

SISTEMA DE DRENAGEM
Drenagem e emissário da ETE indicado lançamento na BL na rua Eliezer de Freitas.

SISTEMA DE ABASTECIMENTO DE GÁS
Abastecimento por GLP.

SISTEMA DE ABASTECIMENTO ELÉTRICO
Existe viabilidade técnica.

TERRENO

URBANIZAÇÃO
Considerado trecho de reconstituição do passeio na testada do terreno.

Operações

Matriz Risco Concessionária	
Água	Nível 5
Esgoto	Nível 4
Drenagem	NA
Elétrica	Nível 3
Gás	NA
Urbanização	NA

LEGENDA		
Nível	Tipo	Status
1	Com Diretriz	Conclusiva
2		Conclusiva com projeto aprovado
3		Conclusiva sem projeto aprovado
4		Não Conclusiva
5	Sem Diretriz	-
NA	-	Não aplicável

Água:
- Sem diretriz emitida.

Esgoto:
- Sem viabilidade. Considera ETE

Drenagem:
- Não se aplica.

Elétrica:
- Não se aplica.

Gás:
- Não se aplica. Empreendimento com GLP.

Urbanização:
- Considera recomposição de passeio na testada do terreno

Fundação:
- Realizada campanha de sondagem contemplando 19 furos.
- Considerada Radier com solo cimento, e Estaca Hélice, com diâmetros de 40,50,60 e 80cm e 8 a 10.

Pareceres

Análise da Mancha e Implantação

Prospecção

Operações

Inteligência de Mercado

Financeiro

Anexo

Demanda e Distribuição da Mancha

Potencial de Demanda			Lançados		Lanç + Landbank	
Mancha	CÓD.	Shr.	ANO	MÊS	ANO	MÊS
Caucaia	CAU	30%	684	57	820	68

Faixas MCMV	Empreendimento	Renda	Lançamento	dez/26	jan/27	fev/27	mar/27	abr/27	mai/27	jun/27	jul/27	ago/27	set/27	out/27	nov/27	dez/27	jan/28	fev/28	mar/28	abr/28	mai/28	jun/28	jul/28	ago/28	set/28
Faixa 1	Essence Caucaia I	2.379	dez-26		38	38	38	38	38	38	38	38	38	38	38	38	38	6							
Faixa 1	Essence Caucaia II	2.379	dez-27														38	38	38	38	38	38	38	38	38
Faixa 1	Essence Caucaia III	2.379	dez-28																						
Total de Vendas Lançados				0	0	0	0	0	0	0	0	0	0	0	0	0	0	0	0	0	0	0	0	0	0
Total de Vendas Lançados + Landbank				0	38	38	38	38	38	38	38	38	38	38	38	38	76	44	38	38	38	38	38	38	38
Total Mancha | Faixa 1					*100%*	*100%*	*100%*	*100%*	*100%*	*100%*	*100%*	*100%*	*100%*	*100%*	*100%*	*100%*	*100%*	*100%*	*100%*	*100%*	*100%*	*100%*	*100%*	*100%*	*100%*
Total Mancha | Faixa 2					*0%*	*0%*	*0%*	*0%*	*0%*	*0%*	*0%*	*0%*	*0%*	*0%*	*0%*	*0%*	*0%*	*0%*	*0%*	*0%*	*0%*	*0%*	*0%*	*0%*	*0%*
Total Mancha | Faixa 3					*0%*	*0%*	*0%*	*0%*	*0%*	*0%*	*0%*	*0%*	*0%*	*0%*	*0%*	*0%*	*0%*	*0%*	*0%*	*0%*	*0%*	*0%*	*0%*	*0%*	*0%*

Parecer de I.M sobre a mancha:

O projeto analisado em comitê está em linha com o potencial teórico de demanda calculado para a mancha. (Total Lanç + Landbank)

Canibalização:

Sem Risco de Canibalização

Essence Caucaia | Mapa Concorrência

		Essence Caucaia I	Vida Nova	Gran Village Caucaia III	Ville De Porto	Viva Vida Tropical
		TENDA	Direcional	Canopus	MRV	Direcional
Distância Tenda (km)			2,75Km	2,65Km	7,77Km	8,37Km
Região 1 Km	População	4.072	3.973	9.209	17.029	24.056
	Dens. Demográfica	1.304	1.273	2.950	5.456	7.707
	Renda (R$)	3.313	4.088	3.596	3.987	2.746
	Classe Social	C2 (1.5k a 2.7k)	C2 (1.5k a 2.7k)	C2 (1.5k a 2.7k)	C2 (1.5k a 2.7k)	C2 (1.5k a 2.7k)
	PEA Dia	1.683	1.306	3.821	9.893	8.563
Quantitativo	Lançamento	dez/26	dez/24	12/2024	04/2025	11/2023
	Unidades	500	380	400	320	480
	Estoque	500	119	0	115	4
	VSO	38	32	57	34	32
	Stockout	13	4	0	3	0
Qualitativo	Condomínios	1	1	1	1	1
	Torres	7	19	10	16	24
	Gabarito	T+4	T+4	T+4	T+4	T+4
	Plantas (m²)	38,66m² | 57m²	38,26m² e 52,56m²	40,94m²	41,4m² e 45m²	38,26m²
	Tipologia	2 Dorms	2 Dorms	2 Dorms	2 Dorms	1 e 2 Dorms
	Opções	Garden	Garden	Não	Garden	Garden
	Varanda	Sim	Não	Não	Sim	Não
	Vagas	Vaga	Com vaga	-	-	Com vaga
	Lazer	Piscina adulto e infantil | Quadra gramada | Salão de festas com churrasqueira e minimarket | Vaga para carro compartilhado | Múltipla estação | Churrasqueira gourmet | Playkids | Playbaby | Redário | Funcional externo | Fitness externo | Praça de jogos | Brinquedoteca | Fitness interno | Sport bar | Espaço teen | Espaço saúde | Espaço office | Espaço oficina	Bicicletário | Churrasqueira | Fitness Center | Pet Place | Piscina | Playground | Quadra | Salão de Festas	Piscina adulto e infantil | Salão de festas com churrasqueira | Playground | Espaço kids | Campo de futebol | Espaço fitness | Coworking | Bicicletário | Guarita	Sacada | Academia ao ar livre | Bicicletário | Churrasqueira | Espaço Gourmet | Mercado | Pet Place | Piscina | Piscina infantil | Pista de caminhada | Playground	Bicicletário | Campo de Futebol | Churrasqueira | Fitness Center | Pet Place | Piscina | Playground | Praça | Salão de Festas

Diagnóstico Concorrência

- A Direcional vem capturando rendas similares às projetadas pelo Vision. No entanto, o empreendimento não deve gerar impacto relevante, pois até o lançamento do Essence Caucaia, o próprio produto da Direcional já terá encerrado seu estoque. Além disso, o produto da Tenda conta com unidades com varanda.
- Os demais concorrentes são empreendimentos distantes ou sem estoque mas que performaram um bom volume de vendas com rendas maiores, o que traz o conforto de seguirmos com o preço e renda estimado no parecer.

Farol Renda

- Acima de 300
- Entre 0 e 300
- Abaixo de 0

-	Essence Caucaia I					Vida Nova					Gran Village Caucaia III				Ville De Porto					Viva Vida Tropical				
Tipologias	Avaliação	Preço Nominal	CEF	Renda	% Unidades	Avaliação	Preço Nominal	CEF	Renda	Farol	Preço Nominal	CEF	Renda	Farol	Avaliação	Preço Nominal	CEF	Renda	Farol	Avaliação	Preço Nominal	CEF	Renda	Farol
Uh Tipo	200.000	190.051	157.141	2.023	38%	-	-	-	-	-	215.200	172.160	2.685	●	217.641	216.913	174.069	2.878	●	208.770	220.600	176.480	2.985	●
Vg Moto	205.000	195.687	161.426	2.216	21%	-	-	-	-	-	-	-	-	-	-	-	-	-	-	-	-	-	-	-
Vg Moto | Varanda	209.000	205.542	169.349	2.598	1%	-	-	-	-	-	-	-	-	-	243.700	242.990	192.682	3.819	●	-	-	-	-	-
Vg Carro | Varanda	215.600	210.317	172.932	2.798	40%	-	-	-	-	-	-	-	-	-	253.400	244.990	194.733	4.119	●	-	-	-	-	-
Uh Tipo | Vaga	-	-	-	-	-	207.481	196.300	162.174	2.299	-	-	-	-	-	220.500	219.990	178.685	3.125	-	-	-	-	-	-
Varanda															236.098	235.713	190.523	3.619	-					
Garden | Vaga	-	-	-	-	-	214.500	205.300	164.240	2.459	-	-	-	-	-	238.327	264.317	203.994	4.509	-	-	-	-	-	-
Garden	-	-	-	-	-	-	-	-	-	-	-	-	-	-	-	-	-	-	-	231.300	234.735	187.788	3.285	-

Simulação de Preço

Informações Viabilidade

Projeto:	Essence Caucaia I							
Tipo:	**Uh Tipo**		**Vg Moto**		**Vg Moto | Varanda**		**Vg Carro | Varanda**	
Método	**Vision**		**Vision**		**Vision**		**Vision**	
Avaliação	200.000		205.000		209.000		215.600	
Renda Inicial (VF)	2.223		2.416		3.198		3.398	
Renda Final*	2.023		2.216		2.598		2.798	
% RET1	100%		75%		75%		50%	
Tipo:	**VF**	**R$**	**VF**	**R$**	**VF**	**R$**	**VF**	**R$**
Ato	1,02	2.204	0,96	2.258	0,75	2.323	0,84	2.775
FGTS	0,82	1.767	1,03	2.428	0,78	2.428	0,82	2.723
Financiamento	94,53%	129.364	95,16%	139.409	99,40%	161.765	99,12%	166.409
Subsídio	103,36%	26.010	102,38%	19.589	118,95%	5.155	138,63%	3.800
Prazo de Pró-soluto	19	19	19	19	19	19	19	19
Pró-Soluto	87,61%	13.445	83,49%	13.925	71,54%	15.793	70,48%	16.533
Preço Raso (RS)	172.789	172.789	177.610	177.610	187.465	187.465	192.240	192.240
TCD	77,04%	17.262	74,23%	18.077	56,08%	18.077	52,78%	18.077
VSO	14	14	8	8	1	1	15	15
Preço de Venda	**195.258**	**195.258**	**201.048**	**201.048**	**211.173**	**211.173**	**216.079**	**216.079**
Elasticidade	-2,667%	-2,667%	-2,667%	-2,667%	-2,667%	-2,667%	-2,667%	-2,667%
Preço de Venda Final	**190.051**	**190.051**	**195.687**	**195.687**	**205.542**	**205.542**	**210.317**	**210.317**
Preço Raso (R$)	**172.789**		**177.610**		**187.465**		**192.240**	
% de Raso	**90,92%**		**90,76%**		**91,21%**		**91,40%**	
BP25 - Não Inflacionado	-		-		-		-	
BP25 - Inflacionado	-		-		-		-	

Análise de Preço

Informações Viabilidade

Projeto:	Essence Caucaia I	
Tipo:	**Faixa 2**	
Método	**Vision**	
Avaliação	207.372	
Renda Inicial (VF)	2.742	
Renda Final*	2.379	
Tipo:	**VF**	**R$**
Ato	0,93	2.445
FGTS	0,86	2.295
Financiamento	96,54%	146.571
Subsídio	117,38%	15.598
Prazo de Pró-soluto	19	19
Pró-Soluto	79,76%	14.801
Preço Raso (RS)	181.709	181.709
TCD	66,57%	17.767
VSO	38	38
Preço de Venda	**204.796**	**204.796**
Elasticidade	-2,667%	-2,667%
Preço de Venda Final	**199.476**	**199.476**
Preço Raso (R$)	**181.709**	
% de Raso	**91,09%**	
Raso Todas as Fases	**181.500**	
Nominal Todas as Fases	**199.237**	

1

Análise de Riscos	Farol IM
IM avalia o Preço Vision como **factível**.	

1) I.M está de acordo com o preço Vision, tendo em vista que, em regiões similares já capturamos essa renda média, vale destacar que o projeto contará com a piscina e opção de varanda.

Conforme consta no slide "Panorama de Concorrência", a Direcional vem capturando rendas similares às projetadas pelo Vision. No entanto, o empreendimento não deve gerar impacto relevante, pois até o lançamento do Essence Caucaia, o próprio produto da Direcional já terá encerrado seu estoque. Além disso, temos demonstração de performance de outros concorrentes que capturaram rendas maiores com bom volume de vendas, demonstrando que há bom potencial de demanda na região.

Abaixo segue o escalonamento da Regional do CE:

	Preço Real					Preço Normalizado (19m)	
	Avaliação	Preço Raso	Renda Mediana	VSO	PSOL	Δ PSOL	Preço Raso
Messejana Pq. Da Lagoa	206.666	179.120	2.380	83	21	-1.348	177.772
Reserva das Garças	209.920	181.999	2.540	19	16	1.992	183.991
Essence Caucaia I	207.372	181.709	2.379	38	19	-	181.709
Portal da Barra	233.743	200.560	3.075	24	16	2.700	203.260
Farol do Mucuripe	245.642	217.141	4.000	24	23	-5.257	211.884

Resumo de Preços

Vision

Nome Fase	Tipologia	Renda	Ato	FGTS	Cond.	Subsídio	PSOL	TCD	VSO	Nom. Pré	Avali.	Elast.	Nom. Pós	Raso Pós	PSOL (m)	RET1
Essence Caucaia II	Uh Tipo	2.223	1,02	0,82	94,5%	103,4%	87,6%	77,0%	17	195.258	200.000	-2,6667%	190.051	172.789	19	100%
Essence Caucaia II	Vg Moto	2.416	0,96	1,03	95,2%	102,4%	83,5%	74,2%	5	201.048	205.000	-2,6667%	195.687	177.610	19	75%
Essence Caucaia II	Vg Moto | Varanda	3.198	0,75	0,78	99,4%	119,0%	71,5%	56,1%	1	211.173	209.000	-2,6667%	205.542	187.465	19	75%
Essence Caucaia II	Vg Carro | Varanda	3.398	0,84	0,82	99,1%	138,6%	70,5%	52,8%	15	216.079	215.600	-2,6667%	210.317	192.240	19	50%
Essence Caucaia III	Uh Tipo	2.223	1,02	0,82	94,5%	103,4%	87,6%	77,0%	16	195.258	200.000	-2,6667%	190.051	172.789	19	100%
Essence Caucaia III	Vg Moto	2.416	0,96	1,03	95,2%	102,4%	83,5%	74,2%	6	201.048	205.000	-2,6667%	195.687	177.610	19	75%
Essence Caucaia III	Vg Moto | Varanda	3.198	0,75	0,78	99,4%	119,0%	71,5%	56,1%	1	211.173	209.000	-2,6667%	205.542	187.465	19	75%
Essence Caucaia III	Vg Carro | Varanda	3.398	0,84	0,82	99,1%	138,6%	70,5%	52,8%	15	216.079	215.600	-2,6667%	210.317	192.240	19	50%

Pareceres

Análise da Mancha e Implantação

Prospecção

Operações

Inteligência de Mercado

Financeiro

Anexo

Informações Gerais – Consolidado

Essence Caucaia – CE – Região Metropolitana > 100mil CE

Datas e Prazos

	Compra	Lançamento	Início Obra	Término Obra	LÇTO até IO	IO até TO	Chaves	LÇTO até Chaves
Consolidado	nov-25							
E.C I s/ vaga s/ varanda		dez-26	jun-27	ago-28	6 meses	14 meses	dez-29	36 meses
E.C I c/ moto s/ varanda		dez-26	jun-27	ago-28	6 meses	14 meses	dez-29	36 meses
E.C I c/ moto c/ varanda		dez-26	jun-27	ago-28	6 meses	14 meses	dez-29	36 meses
E.C I c/ carro c/ varanda		dez-26	jun-27	ago-28	6 meses	14 meses	dez-29	36 meses
E.C II s/ vaga s/ varanda		dez-27	jun-28	ago-29	6 meses	14 meses	dez-30	36 meses
E.C II c/ moto s/ varanda		dez-27	jun-28	ago-29	6 meses	14 meses	dez-30	36 meses
E.C II c/ moto c/ varanda		dez-27	jun-28	ago-29	6 meses	14 meses	dez-30	36 meses
E.C II c/ carro c/ varanda		dez-27	jun-28	ago-29	6 meses	14 meses	dez-30	36 meses
E.C III s/ vaga s/ varanda		dez-28	jun-29	ago-30	6 meses	14 meses	dez-31	36 meses
E.C III c/ moto s/ varanda		dez-28	jun-29	ago-30	6 meses	14 meses	dez-31	36 meses
E.C III c/ moto c/ varanda		dez-28	jun-29	ago-30	6 meses	14 meses	dez-31	36 meses
E.C III c/ carro c/ varanda		dez-28	jun-29	ago-30	6 meses	14 meses	dez-31	36 meses

Terreno e Incorridos

TOTAL (R$ + Perm.):	25,40 MM	**Incorrido Terreno:**	0,00 MM	**Área do Terreno (100%):**	282.439 m²
Cash:	0,00 MM	**Nº de Parcelas Cash :**	0	**Custo de terreno m²:**	89,9
Permuta Financeira:	25,40 MM (8,50%)			**VaR 25 (R$ mil):**	0
Permuta Física:	0,00 MM (0,00%)			**VaR 26 (R$ mil):**	0
Ato / %VGV:	0,00 MM / 0,0%			**Incorrido de Construção:**	0,00 MM

Área Líquida do Terreno:	60.474 m²		
Custo de terreno m² Área Líquida:	420,1		
Fração Terreno/Terreno + Custo Obra (%VGV):	8,5% / 54,7%		
CA Máx/Proj.	1,2 / 0,9		
Incorridos de Incorporação:	0,35 MM		

Vendas

Fases	Nº Pavimentos	Preço Raso Unit.	Qtde	Preço Unit.	Aval. CEF	Cond. Parcela	% Pró-soluto	% TCD
E.C I s/ vaga s/ varanda	T+4	172.789	190	190.051	200.000	94,5%	87,6%	77,0%
E.C I c/ moto s/ varanda	T+4	177.610	106	195.687	205.000	95,2%	83,5%	74,2%
E.C I c/ moto c/ varanda	T+4	187.465	4	205.542	209.000	99,4%	71,5%	56,1%
E.C I c/ carro c/ varanda	T+4	192.240	200	210.317	215.600	99,1%	70,5%	52,8%
E.C II s/ vaga s/ varanda	T+4	172.789	226	190.051	200.000	94,5%	87,6%	77,0%
E.C II c/ moto s/ varanda	T+4	177.610	70	195.687	205.000	95,2%	83,5%	74,2%
E.C II c/ moto c/ varanda	T+4	187.465	7	205.542	209.000	99,4%	71,5%	56,1%
E.C II c/ carro c/ varanda	T+4	192.240	197	210.317	215.600	99,1%	70,5%	52,8%
E.C III s/ vaga s/ varanda	T+4	172.789	211	190.051	200.000	94,5%	87,6%	77,0%
E.C III c/ moto s/ varanda	T+4	177.610	85	195.687	205.000	95,2%	83,5%	74,2%
E.C III c/ moto c/ varanda	T+4	187.465	9	205.542	209.000	99,4%	71,5%	56,1%
E.C III c/ carro c/ varanda	T+4	192.240	195	210.317	215.600	99,1%	70,5%	52,8%

Unidades Totais:	1.500	**Preço Médio:**	199.237	**Renda Média:**	2.733	**ITBI+Emol. Unit. Médio:**	5.478
Unidades Tenda:	1.500	**Avaliação Média:**	207.147	**Ato:**	2.553 (0,93 Salários)	**Custo do Ciclo Unit.:**	11.474
VSO:	38 Unidades	**VGV Total:**	298.854.781	**FGTS:**	2.341 (0,86 Salários)	**Preço Raso Médio:**	181.500
RET Médio:	1,7%	**VGV Tenda:**	298.854.781	**% em RET 1%:**	76%	**Adc. Tx. de Aceleração Médio:**	700

Construção

Custo Total Unit.:	91.993	**Eventuais:**	2,00%	**Área priv (m²):**	38,66	**Gape / Mês Unit.:**	11,08

Resultado

LI (R$):	**38.341.730**	**LI:**	**21,33%**	**Exposição de Caixa (R$):**	**17.241.728**	**Margem Bruta Econômica:**	**38,46%**
TIR:	**144,44%**	**LI Aprovação:**	**20,00%**	**Ger. Caixa 12 meses (R$):**	**(402.820)**	**Margem Bruta REF:**	**40,68%**
Exposição de Caixa:	**5,22%**	**Δ LI:**	**1,33%**	**Ger. Caixa 24 meses (R$):**	**(15.927.518)**	**Margem Rasa Econômica:**	**31,90%**
Payback Contingente (21 m):	**15 m/ (-6 m)**	**LI Resiliência:**	**16,38%**	**Ger. Caixa Marginal (R$):**	**85.525.567**	**Margem Rasa REF:**	**34,89%**
Payback Consolidado:	**16 meses**					**Margem de Contribuição Econômica:**	**26,86%**

DRE (Consolidado)

R$ Mil - Valores Nominais - Compra	Essence Caucaia		E.C I s/ vaga s/ varanda		E.C I c/ moto s/ varanda		E.C I c/ moto c/ varanda		E.C I c/ carro c/ varanda		E.C II s/ vaga s/ varanda		E.C II c/ moto s/ varanda		E.C II c/ moto c/ varanda		E.C II c/ carro c/ varanda		E.C III s/ vaga s/ varanda		E.C III c/ moto s/ varanda		E.C III c/ moto c/ varanda		E.C III c/ carro c/ varanda	
	Nominal	%	Nominal	%	Nominal	%	Nominal	%	Nominal	%	Nominal	%	Nominal	%	Nominal	%	Nominal	%	Nominal	%	Nominal	%	Nominal	%	Nominal	%
Receita	330.057	100,0%	37.987	100,0%	21.827	100,0%	873	100,0%	44.129	100,0%	47.454	100,0%	15.120	100,0%	1.600	100,0%	45.652	100,0%	46.527	100,0%	19.278	100,0%	2.154	100,0%	47.455	100,0%
PIS/COFINS	(3.190)	1,0%	(208)	0,5%	(210)	1,0%	(8)	1,0%	(605)	1,4%	(260)	0,5%	(145)	1,0%	(15)	1,0%	(626)	1,4%	(255)	0,5%	(185)	1,0%	(21)	1,0%	(651)	1,4%
Custo Total	(201.162)	61,5%	(24.338)	64,4%	(13.552)	62,7%	(538)	62,2%	(25.832)	59,4%	(30.155)	63,9%	(9.342)	62,4%	(964)	60,9%	(26.558)	59,0%	(29.361)	63,5%	(11.824)	61,9%	(1.284)	60,2%	(27.414)	58,6%
Custo Terreno	(27.205)	8,3%	(2.918)	7,7%	(1.676)	7,8%	(66)	7,7%	(3.399)	7,8%	(4.034)	8,5%	(1.285)	8,6%	(136)	8,6%	(3.880)	8,6%	(3.955)	8,5%	(1.639)	8,6%	(183)	8,6%	(4.034)	8,6%
Custo Relacionados a Terreno	(3.118)	1,0%	(391)	1,0%	(224)	1,0%	(9)	1,0%	(449)	1,0%	(451)	1,0%	(143)	1,0%	(15)	0,9%	(429)	1,0%	(408)	0,9%	(169)	0,9%	(19)	0,9%	(411)	0,9%
Custos de Incorporação	(5.858)	1,8%	(789)	2,1%	(360)	1,7%	(37)	4,3%	(678)	1,6%	(950)	2,0%	(257)	1,7%	(47)	3,0%	(701)	1,6%	(932)	2,0%	(322)	1,7%	(56)	2,6%	(728)	1,6%
Custo de Construção	(164.982)	50,5%	(20.240)	53,6%	(11.292)	52,2%	(426)	49,3%	(21.305)	49,0%	(24.720)	52,4%	(7.657)	51,1%	(766)	48,3%	(21.548)	47,9%	(24.066)	52,0%	(9.695)	50,8%	(1.027)	48,1%	(22.241)	47,5%
Lucro Bruto Econômico	125.706	38,5%	13.440	35,6%	8.066	37,3%	327	37,8%	17.692	40,6%	17.039	36,1%	5.633	37,6%	620	39,1%	18.468	41,0%	16.911	36,5%	7.269	38,1%	850	39,8%	19.391	41,4%
Custo para Rateio	-	0,0%	-	0,0%	-	0,0%	-	0,0%	-	0,0%	-	0,0%	-	0,0%	-	0,0%	-	0,0%	-	0,0%	-	0,0%	-	0,0%	-	0,0%
Lucro Bruto Contábil	125.706	38,5%	13.440	35,6%	8.066	37,3%	327	37,8%	17.692	40,6%	17.039	36,1%	5.633	37,6%	620	39,1%	18.468	41,0%	16.911	36,5%	7.269	38,1%	850	39,8%	19.391	41,4%
Despesas de Selling	(30.324)	9,3%	(3.507)	9,3%	(2.007)	9,3%	(79)	9,1%	(4.037)	9,3%	(4.379)	9,3%	(1.393)	9,3%	(145)	9,1%	(4.175)	9,3%	(4.293)	9,3%	(1.776)	9,3%	(196)	9,2%	(4.339)	9,3%
Contingência	(7.591)	2,3%	(874)	2,3%	(502)	2,3%	(20)	2,3%	(1.015)	2,3%	(1.091)	2,3%	(348)	2,3%	(37)	2,3%	(1.050)	2,3%	(1.070)	2,3%	(443)	2,3%	(50)	2,3%	(1.091)	2,3%
Margem de Contribuição	87.790	26,9%	9.060	24,0%	5.557	25,7%	228	26,4%	12.640	29,0%	11.568	24,5%	3.892	26,0%	439	27,7%	13.243	29,4%	11.548	25,0%	5.050	26,5%	605	28,3%	13.960	29,8%
IR e CSLL	(2.610)	0,8%	(170)	0,4%	(171)	0,8%	(7)	0,8%	(495)	1,1%	(213)	0,4%	(119)	0,8%	(13)	0,8%	(512)	1,1%	(209)	0,4%	(151)	0,8%	(17)	0,8%	(532)	1,1%
Margem Líquida	85.181	26,1%	8.889	23,5%	5.386	24,9%	221	25,6%	12.145	27,9%	11.355	24,1%	3.773	25,2%	426	26,9%	12.730	28,3%	11.339	24,5%	4.899	25,7%	588	27,6%	13.428	28,7%
Lucro Bruto REF Unit.	91.165	40,7%	76.957	37,8%	82.521	39,4%	89.869	41,3%	96.797	43,0%	81.657	38,2%	87.712	39,8%	95.699	41,7%	102.357	43,3%	86.612	38,6%	93.008	40,2%	101.955	42,3%	108.372	43,7%
Lucro Raso REF Unit.	71.246	34,9%	58.500	31,6%	63.200	33,2%	70.942	35,7%	77.476	37,6%	62.281	32,1%	67.397	33,7%	75.665	36,2%	82.074	38,0%	66.273	32,5%	71.684	34,2%	80.844	36,7%	87.079	38,4%

R$ Mil - VPL - Compra	Essence Caucaia		E.C I s/ vaga s/ varanda		E.C I c/ moto s/ varanda		E.C I c/ moto c/ varanda		E.C I c/ carro c/ varanda		E.C II s/ vaga s/ varanda		E.C II c/ moto s/ varanda		E.C II c/ moto c/ varanda		E.C II c/ carro c/ varanda		E.C III s/ vaga s/ varanda		E.C III c/ moto s/ varanda		E.C III c/ moto c/ varanda		E.C III c/ carro c/ varanda	
	VP	%	VP	%	VP	%	VP	%	VP	%	VP	%	VP	%	VP	%	VP	%	VP	%	VP	%	VP	%	VP	%
Receitas	179.777	100,0%	24.472	100,0%	14.072	100,0%	577	100,0%	28.560	100,0%	25.703	100,0%	8.140	100,0%	881	100,0%	24.822	100,0%	21.164	100,0%	8.723	100,0%	990	100,0%	21.674	100,0%
PIS/COFINS	(1.715)	1,0%	(132)	0,5%	(133)	0,9%	(5)	0,9%	(386)	1,4%	(139)	0,5%	(77)	0,9%	(8)	0,9%	(335)	1,4%	(114)	0,5%	(82)	0,9%	(9)	0,9%	(293)	1,4%
Custos e Despesas Totais	(139.720)	77,7%	(19.761)	80,7%	(11.094)	78,8%	(448)	77,7%	(21.426)	75,0%	(20.613)	80,2%	(6.426)	78,9%	(673)	76,4%	(18.542)	74,7%	(16.948)	80,1%	(6.869)	78,7%	(755)	76,3%	(16.166)	74,6%
Custo Terreno	(14.190)	7,9%	(1.832)	7,5%	(1.054)	7,5%	(43)	7,4%	(2.141)	7,5%	(2.091)	8,1%	(662)	8,1%	(72)	8,1%	(2.020)	8,1%	(1.722)	8,1%	(710)	8,1%	(81)	8,1%	(1.763)	8,1%
Custo Relacionados a Terreno	(2.579)	1,4%	(337)	1,4%	(193)	1,4%	(8)	1,3%	(386)	1,4%	(371)	1,4%	(118)	1,4%	(12)	1,4%	(352)	1,4%	(326)	1,5%	(134)	1,5%	(15)	1,5%	(327)	1,5%
Custos de Incorporação	(3.769)	2,1%	(599)	2,4%	(275)	2,0%	(30)	5,2%	(517)	1,8%	(606)	2,4%	(165)	2,0%	(32)	3,6%	(449)	1,8%	(500)	2,4%	(173)	2,0%	(31)	3,1%	(391)	1,8%
Custo de Construção	(96.585)	53,7%	(13.985)	57,1%	(7.802)	55,4%	(294)	51,1%	(14.721)	51,5%	(14.385)	56,0%	(4.455)	54,7%	(446)	50,6%	(12.539)	50,5%	(11.798)	55,7%	(4.753)	54,5%	(503)	50,9%	(10.904)	50,3%
Despesas de Selling	(18.959)	10,5%	(2.595)	10,6%	(1.487)	10,6%	(62)	10,8%	(2.991)	10,5%	(2.725)	10,6%	(860)	10,6%	(94)	10,7%	(2.601)	10,5%	(2.245)	10,6%	(922)	10,6%	(105)	10,6%	(2.272)	10,5%
Contingência	(2.234)	1,2%	(305)	1,2%	(175)	1,2%	(7)	1,2%	(354)	1,2%	(320)	1,2%	(102)	1,3%	(11)	1,2%	(308)	1,2%	(263)	1,2%	(109)	1,3%	(12)	1,2%	(269)	1,2%
IR e CSLL	(1.403)	0,8%	(108)	0,4%	(109)	0,8%	(4)	0,8%	(316)	1,1%	(114)	0,4%	(63)	0,8%	(7)	0,8%	(274)	1,1%	(94)	0,4%	(67)	0,8%	(8)	0,8%	(240)	1,1%
Lucro Imobiliário	38.342	21,3%	4.579	18,7%	2.845	20,2%	123	21,3%	6.749	23,6%	4.952	19,3%	1.637	20,1%	199	22,6%	5.944	23,9%	4.102	19,4%	1.772	20,3%	225	22,8%	5.215	24,1%

Pareceres

Análise da Mancha e Implantação

Prospecção

Operações

Inteligência de Mercado

Financeiro

Anexo

Logística

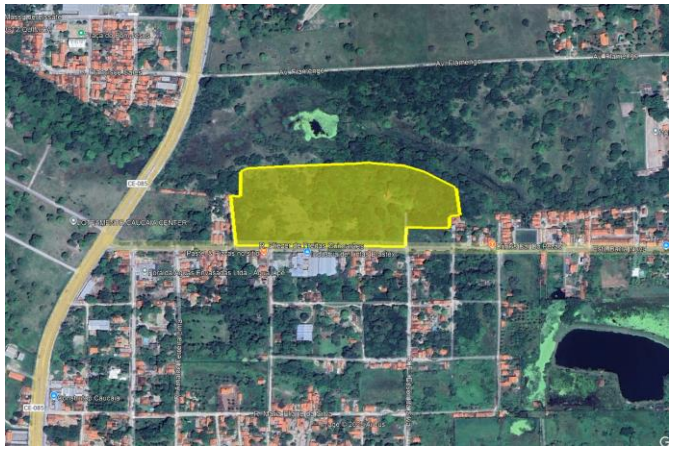

VIVÊNCIA - CONTAINERS								
DESCRIÇÃO	QUANTIDADE	TAMANHO MÓDULOS	MOBILIZAÇÃO	DESMOBILIZAÇÃO	PRÉ FORMA	ESTRUTURA	ACAB.	FASE
CONTAINER PORTARIA (LOG)	CONSIDERAR 1 MÓDULO DE CONTAINER	2,41m X 6,00m	2 MOB	2 DESMOB	TODO PERÍODO	TODO PERÍODO	TODO PERÍODO	
CONTAINER PROVISÓRIO (LOG)	CONSIDERAR 8 MÓDULOS DE CONTAINER	2,41 X 6,10 m	1 MOB	1 DESMOB	TODO PERÍODO	-	-	
CONTAINER VIVÊNCIA PADRÃO (LOG)	7 MÓDULOS DE CONTAINER EMBAIXO, 7 MÓDULOS EM CIMA	2,41 X 6,10 m	1 MOB	1 DESMOB	-	TODO PERÍODO	TODO PERÍODO	

LOG_LAZER							
DESCRIÇÃO	QUANTIDADE	MOBILIZAÇÃO	DESMOBILIZAÇÃO	PRÉ FORMA	ESTRUTURA	ACABAMENTO	FASE
FUMODROMO MAIOR (LOG)	1	-	-	TODO PERÍODO	TODO PERÍODO	TODO PERÍODO	
FUMODROMO PEQUENO (LOG)	1	-	-	TODO PERÍODO	TODO PERÍODO	TODO PERÍODO	
TENDA LAZER	2	-	-	-	TODO PERÍODO	TODO PERÍODO	

TENDAS_PERÍODOS							
DESCRIÇÃO	QUANTIDADE	LARGURA	COMPRIMENTO	PRÉ FORMA	ESTRUTURA	ACABAMENTO	FASE
GAIOLA DE DESMOLDANTE (LOG)	1	4,00	6,00	-	TODO PERÍODO	-	
GAIOLA DE INFLAMÁVEIS (LOG)	1	3,00	4,00	-	TODO PERÍODO	TODO PERÍODO	
TENDA ACABAMENTO (LOG)	1	9,98	16,19	-	-	TODO PERÍODO	
TENDA ARMADOR (LOG)	1	4,00	7,00	TODO PERÍODO	TODO PERÍODO	-	
TENDA ARMAZENAMENTO (LOG)	1	8,00	8,00	TODO PERÍODO	TODO PERÍODO	TODO PERÍODO	
TENDA BANHEIRO QUÍMICO E BEBEDOURO (LOG)	3	3,00	3,00	-	TODO PERÍODO	TODO PERÍODO	
TENDA CENTRAL DE KITS (LOG)	2	10,00	10,00	-	TODO PERÍODO	TODO PERÍODO	
TENDA CENTRAL DE PORTAS (LOG)	1	10,00	10,00	-	TODO PERÍODO	TODO PERÍODO	
TENDA EXTRA (LOG)	1	8,00	8,00	TODO PERÍODO	TODO PERÍODO	TODO PERÍODO	
TENDA MOLDADOR (LOG)	2	3,00	4,00	TODO PERÍODO	TODO PERÍODO	-	

LOG_EQUIPAMENTOS E MAQUINÁRIOS							
EQUIPAMENTO	QUANTIDADE	MOBILIZAÇÃO	DESMOBILIZAÇÃO	PRÉ FORMA	ESTRUTURA	ACABAMENTO	FASE
BETONEIRA (LOG)	VARIÁVEL	-	-	TODO PERÍODO	TODO PERÍODO	-	
BOMBA LANÇA (LOG)	VARIÁVEL	-	-	TODO PERÍODO	TODO PERÍODO	-	
CAMINHÃO MUNCK (LOG)	1 EQUIPAMENTO	1 MOBILIZAÇÃO	1 DESMOBILIZAÇÃO	-	CONSIDERAR MEIO PERÍODO DE ESTRUTURA	-	
GUINDASTE (LOG)	1 EQUIPAMENTO PARA IÇAMENTO DOS CASTELOS	1 MOBILIZAÇÃO	1 DESMOBILIZAÇÃO	-	-	-	
PERFURATRIZ (LOG)		1 MOBILIZAÇÃO	1 DESMOBILIZAÇÃO	CONSIDERAR PERÍODO DE ESTACA CONFORME PROJETO.	-	-	
SKYTRAK (LOG)	1 EQUIPAMENTO	1 MOBILIZAÇÃO	1 DESMOBILIZAÇÃO	-	TODO PERÍODO	CONSIDERAR 15 DIAS DO PERÍODO DE ACABAMENTO	

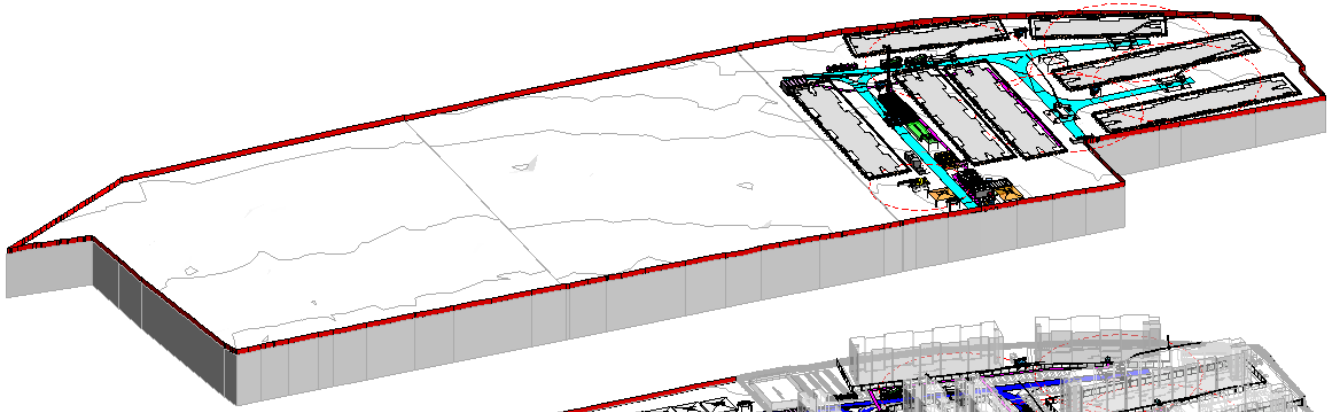

VISTA 3D - PRÉ FORMA

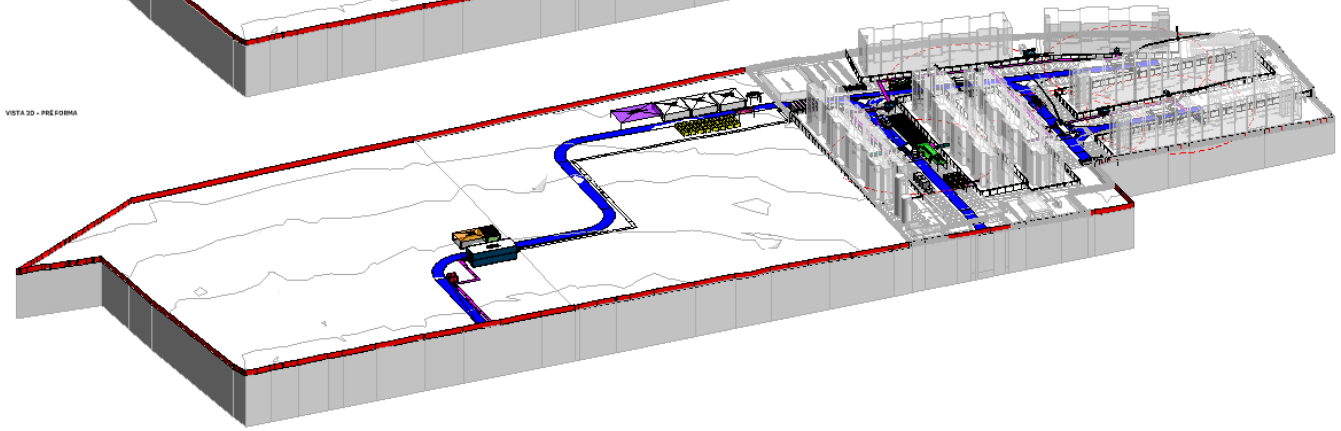

VISTA 3D - ESTRUTURA E ACABAMENTO

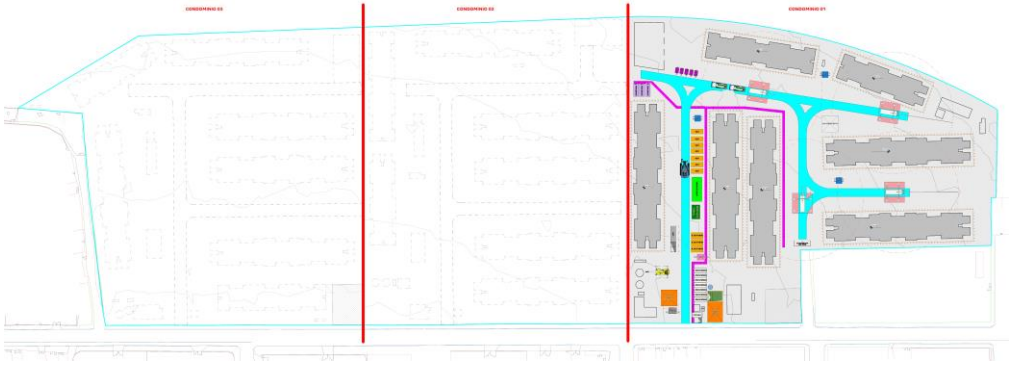

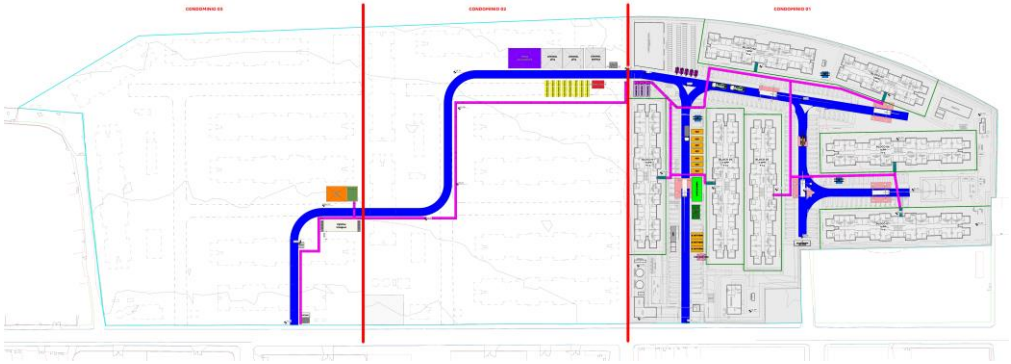

Logística

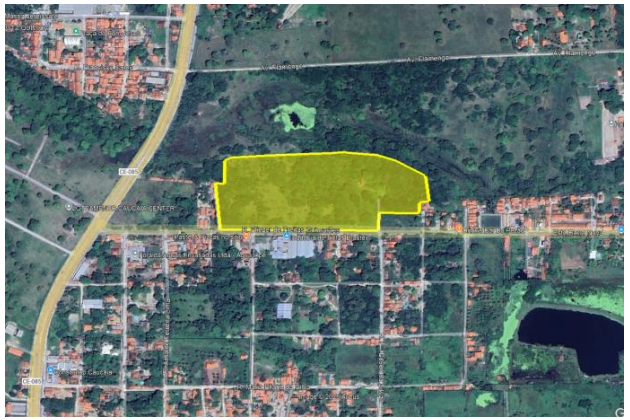

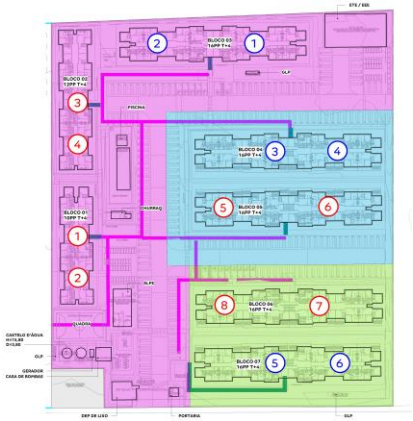

VIVÊNCIA - CONTAINERS								
DESCRIÇÃO	QUANTIDADE	TAMANHO MODULOS	MOBILIZAÇÃO	DESMOBILIZAÇÃO	PRÉ FORMA	ESTRUTURA	ACAB.	FASE
CONTAINER PORTARIA (LOG)	CONSIDERAR 1 MÓDULO DE CONTAINER	2,41m X 6,00m	2 MOB	2 DESMOB	TODO PERÍODO	TODO PERÍODO	TODO PERÍODO	
CONTAINER VIVÊNCIA PADRÃO (LOG)	7 MÓDULOS DE CONTAINER EMBAIXO, 7 MÓDULOS EM CIMA	2,41 X 6,10 m	1 MOB	1 DESMOB	-	TODO PERÍODO	TODO PERÍODO	

LOG_LAZER							
DESCRIÇÃO	QUANTIDADE	MOBILIZAÇÃO	DESMOBILIZAÇÃO	PRÉ FORMA	ESTRUTURA	ACABAMENTO	FASE
FUMODROMO MAIOR (LOG)	1	-	-	TODO PERÍODO	TODO PERÍODO	TODO PERÍODO	
TENDA LAZER	1	-	-	-	TODO PERÍODO	TODO PERÍODO	

TENDAS_PERIODOS							
DESCRIÇÃO	QUANTIDADE	LARGURA	COMPRIMENTO	PRÉ FORMA	ESTRUTURA	ACABAMENTO	FASE
GAIOLA DE DESMOLDANTE (LOG)	1	4,00	6,00	-	TODO PERÍODO	-	
GAIOLA DE INFLAMÁVEIS (LOG)	1	3,00	4,00	-	TODO PERÍODO	TODO PERÍODO	
TENDA ACABAMENTO (LOG)	1	8,00	14,52	-	TODO PERÍODO	TODO PERÍODO	
TENDA ARMADOR (LOG)	1	4,00	7,00	TODO PERÍODO	TODO PERÍODO	-	
TENDA CENTRAL DE KITS (LOG)	1	10,00	10,00	-	TODO PERÍODO	TODO PERÍODO	
TENDA CENTRAL DE PORTAS (LOG)	1	10,00	10,00	-	TODO PERÍODO	TODO PERÍODO	
TENDA MOLDADOR (LOG)	1	3,00	4,00	TODO PERÍODO	TODO PERÍODO	-	

LOG_EQUIPAMENTOS E MAQUINÁRIOS							
EQUIPAMENTO	QUANTIDADE	MOBILIZAÇÃO	DESMOBILIZAÇÃO	PRÉ FORMA	ESTRUTURA	ACABAMENTO	FASE
BETONEIRA (LOG)	VARIÁVEL	-	-	TODO PERÍODO	TODO PERÍODO	-	
BOMBA LANÇA RS (LOG)	VARIÁVEL	-	-	TODO PERÍODO	TODO PERÍODO	-	
CAMINHÃO MUNCK (LOG)	1 EQUIPAMENTO	1 MOBILIZAÇÃO	1 DESMOBILIZAÇÃO	-	CONSIDERAR MEIO PERÍODO DE ESTRUTURA	-	
GUINDASTE (LOG)	1 EQUIPAMENTO PARA IÇAMENTO DOS CASTELOS	1 MOBILIZAÇÃO	1 DESMOBILIZAÇÃO	-	-	-	
PERFURATRIZ (LOG)		1 MOBILIZAÇÃO	1 DESMOBILIZAÇÃO	CONSIDERAR PERÍODO DE ESTACA CONFORME PROJETO.	-	-	
SKYTRAK (LOG)	1 EQUIPAMENTO	1 MOBILIZAÇÃO	1 DESMOBILIZAÇÃO	-	TODO PERÍODO	CONSIDERAR 15 DIAS DO PERÍODO DE ACABAMENTO	

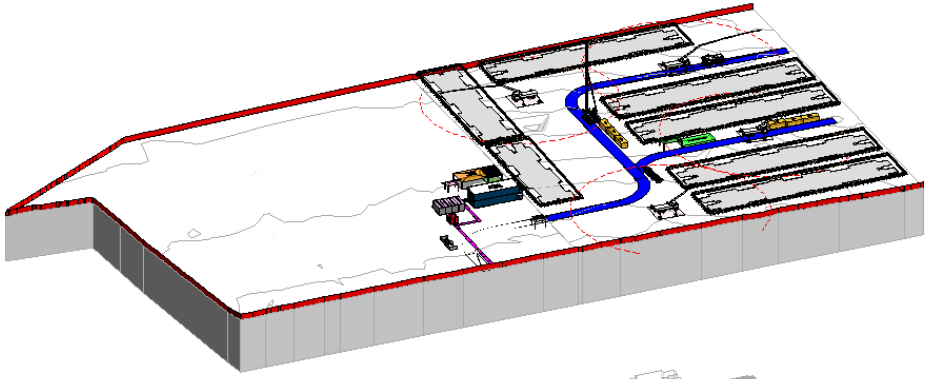

VISTA 3D - PRÉ FORMA

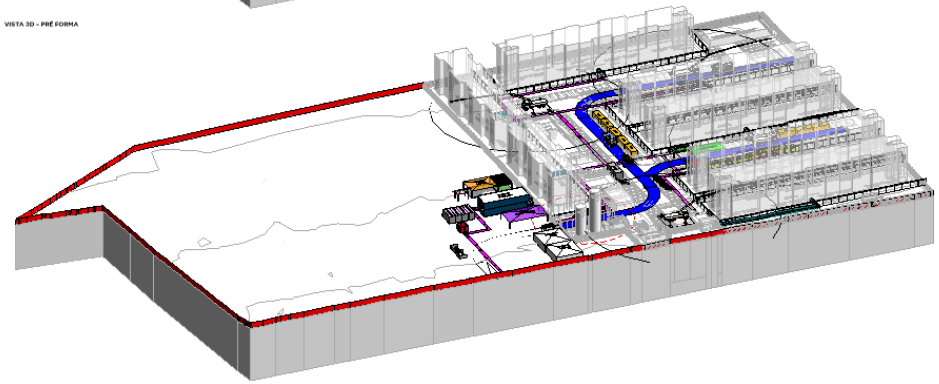

VISTA 3D - ESTRUTURA E ACABAMENTO

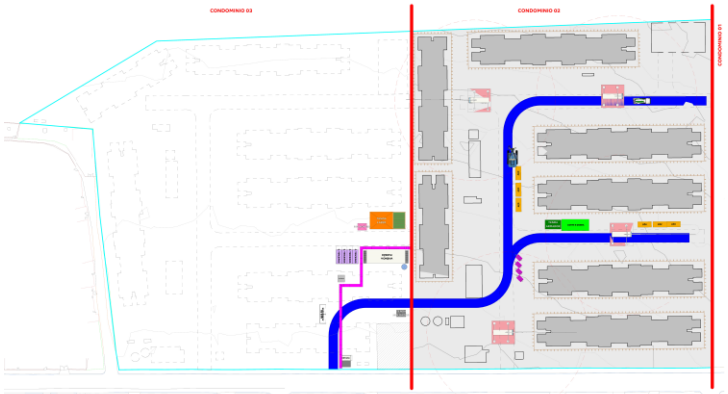

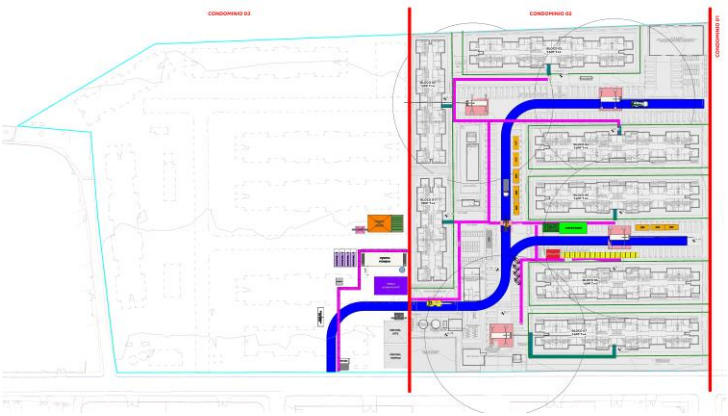

Logística

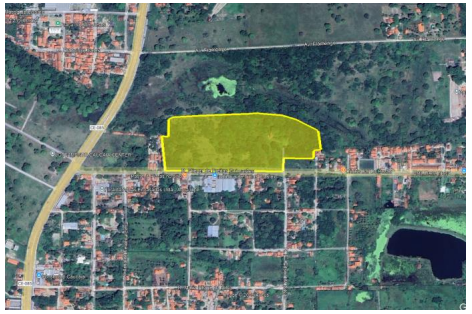

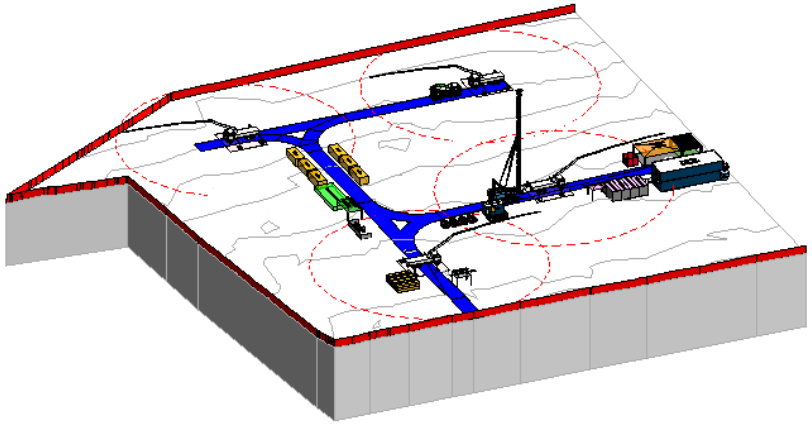

VISTA 3D - PRE FORMA

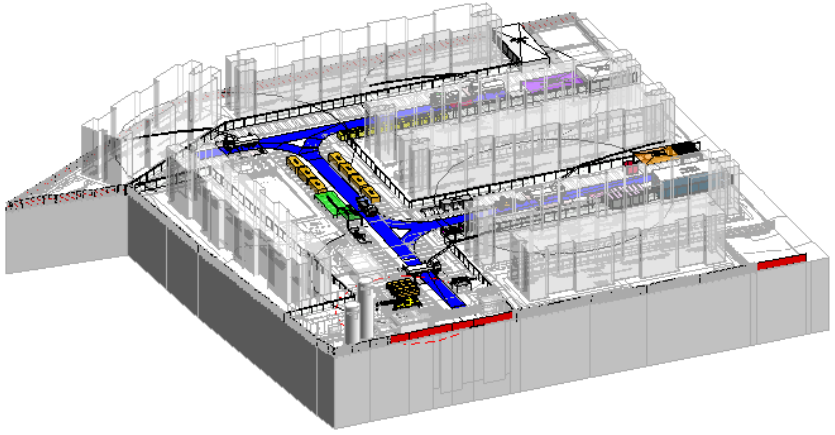

VISTA 3D - ESTRUTURA E ACABAMENTO

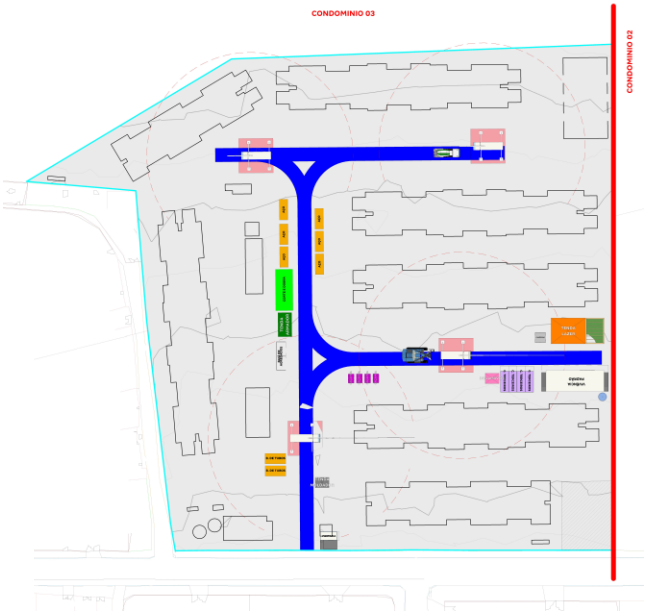

VIVENCIA - CONTAINERS								
DESCRIÇÃO	QUANTIDADE	TAMANHO MÓDULOS	MOBILIZAÇÃO	DESMOBILIZAÇÃO	PRÉ FORMA	ESTRUTURA	ACAB.	FASE
CONTAINER PORTARIA (LOG)	CONSIDERAR 1 MÓDULO DE CONTAINER	2,41 m X 6,00 m	2 MOB	2 DESMOB	TODO PERÍODO	TODO PERÍODO	TODO PERÍODO	
CONTAINER VIVENCIA PADRÃO (LOG)	7 MODULOS DE CONTAINER EMBAIXO; 7 MÓDULOS EM CIMA	2,41 X 6,10 m	1 MOB	1 DESMOB	-	TODO PERÍODO	TODO PERÍODO	

LOG_LAZER							
DESCRIÇÃO	QUANTIDADE	MOBILIZAÇÃO	DESMOBILIZAÇÃO	PRÉ FORMA	ESTRUTURA	ACABAMENTO	FASE
FUMODROMO MAIOR (LOG)	1	-	-	TODO PERÍODO	TODO PERÍODO	TODO PERÍODO	
TENDA LAZER	1	-	-	-	TODO PERÍODO	TODO PERÍODO	

TENDAS_PERÍODOS							
DESCRIÇÃO	QUANTIDADE	LARGURA	COMPRIMENTO	PRÉ FORMA	ESTRUTURA	ACABAMENTO	FASE
GAIOLA DE DESMOLDANTE (LOG)	1	4,00	6,00	-	TODO PERÍODO	-	
GAIOLA DE INFLAMÁVEIS (LOG)	1	3,00	4,00	-	TODO PERÍODO	TODO PERÍODO	
TENDA ACABAMENTO (LOG)	1	8,00	14,52	-	TODO PERÍODO	TODO PERÍODO	
TENDA ARMADOR (LOG)	1	4,00	7,00	TODO PERÍODO	TODO PERÍODO	-	
TENDA CENTRAL DE KITS (LOG)	1	19,63	7,71	-	TODO PERÍODO	TODO PERÍODO	
TENDA CENTRAL DE PORTAS (LOG)	1	10,00	10,00	-	TODO PERÍODO	TODO PERÍODO	
TENDA MOLDADOR (LOG)	1	3,00	4,00	TODO PERÍODO	TODO PERÍODO	-	

LOG_EQUIPAMENTOS E MAQUINÁRIOS							
EQUIPAMENTO	QUANTIDADE	MOBILIZAÇÃO	DESMOBILIZAÇÃO	PRÉ FORMA	ESTRUTURA	ACABAMENTO	FASE
BETONEIRA (LOG)	VARIAVEL	-	-	TODO PERÍODO	TODO PERÍODO	-	
BOMBA LANÇA (LOG)	VARIAVEL	-	-	TODO PERÍODO	TODO PERÍODO	-	
CAMINHAO MUNCK (LOG)	1 EQUIPAMENTO	1 MOBILIZAÇÃO	1 DESMOBILIZAÇÃO	-	CONSIDERAR MEIO PERÍODO DE ESTRUTURA	-	
GUINDASTE (LOG)	1 EQUIPAMENTO PARA IÇAMENTO DOS CASTELOS	1 MOBILIZAÇÃO	1 DESMOBILIZAÇÃO	-	-	-	
PERFURATRIZ (LOG)		1 MOBILIZAÇÃO	1 DESMOBILIZAÇÃO	CONSIDERAR PERÍODO DE ESTACA CONFORME PROJETO.	-	-	
SKYTRAK (LOG)	1 EQUIPAMENTO	1 MOBILIZAÇÃO	1 DESMOBILIZAÇÃO	-	TODO PERÍODO	CONSIDERAR 15 DIAS DO PERÍODO DE ACABAMENTO	

Obrigado